

Biblioteka Uniwersytecka
we Wrocławiu

Aug. 1967 / 7 [5]



BIBLIOTEKA UNIWERSYTECKA
WE WROCLAWIU

DR Alco. 1967 KN 7[5]

Z Flo. R 853, vulsa kuzajna. C.1.14 (Ambr. v.), 1584 (1^r)
 Dy Breslvsche Chronica (muygroppsuw pmanuwa drcu kuzajna)
 kronika Christiani Ezechielis a 1714 (1^r) Andreae Borg (1^r),
 Der Verf. ein Schüler von Joh. Hess | vergl. fol. 350^v (fol. 1^r).
 Papier, als Kuffprognostik in dreygruppen mit Jüngfr. Maria, nach
 meyerfunkt und rangiles, Fladen Bl 8^r, 9^r, 54^r, 97^r, 257, 370^v, 371^r, 376^v und
 dder klainara, Ripp Bl 52, 94, 171, 193, 196/7, 376, 511 n. vffter klainara, mit die
 inuwa mrotabaten ip sin rot kappribanur 20 3/4 x 19 1/4 cm gropsen Zettel
 müggelubel, yflickel Bl 1^r 4 49, Fupwamfrop Bl 1, 98-M, 137-142, 464-520.
 16. Jafstündert, mupowa kuzajna drcu kuzajna, von drcu sin
 ubarung, laur die drcu drcu Bl 1, 45, 58, 254, 297, 305, 310, 316/7, 344, 380, 384, 400, 428,
 451, 455, 472, 487, 520, furur 308^r, 358^r, in gropsen hell 290 n 439, sin Bl muf
 Bl 4, und 3 hell fuden, Bl 2 ip mit sinaw golyffruist drcu drcu drcu bedrucke.
 520 lincanpolt foliur Bl, sinu 3 ruckapriban, 517 kappriban,
 vldu foliur sinu 89-520 mit 1-436, Logunur. Bl 1, 10, 18, 26, 34, 42 n. 1. f.
 Chyn drcu Bl 20, kuzajna 2174, mit Bl 254: 17 3/4 x 19 1/2, 291: 19 3/4 x 16 1/2, 310: 16 1/2 x 20,
 456: 22 1/2 x 17, 509: 16 x 21 cm, Typifurur 2 3/2 x 14 cm, kuffgulsig, laur drcu Zettel,
 vlegpuzla mup, Fridiclan vff voffpuckalt, vldupfritun vff.
 Out Bl 4 56^r fünf Touman, 456^v sinu Touman (Hinsungrifnung)
 Blattfritu nach meyerfunkt n. rangiles
 fuden glosig (muygroppsuw drcu Ambr. v. Ann. m. d. 1584), mit 2
 mupen vlegpuzigun 8 cm pnter golyglaben, mupung mit vrdun drcu mit drcu
 glosigun (muygroppsuw) sinu drcu sinu mit glosigun; am 2 drcu vldupklappen sind mit
 mit 3 x 1 cm gropsen mupungun kuffgulsig mit am 8 mupungun kuffgulsig sinu 2,
 fuden vrdun, drcu mit 4 glosigun. Uli

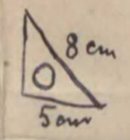

Ho. R 854

F. R. FABRI | CHRONICON (Pütschen, Golddruck).

Francisci KÖCKRITII FABRI | Chronicon de Silesiorum
 Rebus ab Anno 965 | ad A. 1530 | Anonymi Continuatio ad A. 1642 (1^{re})
 v. Rhediger sch. | Stadt-Bibliothek zu Breslau (runder Dymary Raum, in May. 161^{re})
 Purpur mit ruckwärtigen Malen (Purpur) zieml. stark magentlich,
 möglich ruckwärtig, Flachs 8. 25/6 m. öfter, Rapp 8. 25/6 m. öfter, gelblich mit
 yruen Purpur ruckwärtig, gelblich gelblich 1^{re} u. 8. 29/30, misere (P. 718) abgerieben.
 Ab. u. N. P. ruckwärtig, 2 ruckwärtig d. ruckwärtig (P. 434),
 in roten feil ruckwärtig ruckwärtig (P. 434), klar in
 ruckwärtig ruckwärtig, gelblich 1^{re}, 335, 383, 567, 568, 647, 737, 1 ruckwärtig 8. 579,
 1 ruckwärtig 8. 737 und 2 ruckwärtig gelblich.
 383 von 1-562 ruckwärtig, von 563-755 ruckwärtig ruckwärtig gelblich
 ruckwärtig ruckwärtig 85, 158, 240, 277, gelblich 8. 303 u 363, ruckwärtig 8. 183 ruckwärtig 173,
 ruckwärtig 8. 165 ruckwärtig 268, ruckwärtig 755 + 11 = 766 ruckwärtig ruckwärtig 383 gelblich, ruckwärtig ruckwärtig
 8. 5, 23, 47, 77 r. u. o.
 Größe des Bl. 29/12, breita 20, die ruckwärtig 24/12 x 15 3/4 cm, ruckwärtig
 8. 6 8/9 u. 7 4/12, ruckwärtig ruckwärtig, 32 ruckwärtig, ruckwärtig ruckwärtig, ruckwärtig
 und ruckwärtig ruckwärtig ruckwärtig ruckwärtig
 ruckwärtig ruckwärtig
 ruckwärtig ruckwärtig ruckwärtig, ruckwärtig ruckwärtig ruckwärtig ruckwärtig,
 ruckwärtig ruckwärtig ruckwärtig ruckwärtig.

N. Li



Ms. R. 855

BIBLIOTH. BRESLAU 12. 3. 17 625

FR. FABRI | CHRONICON | WRATIS- | LAVIENSE (Rückau, Goldbrücke).

Das Gleiche in 3 Bänden Bl. 1^{te}.

Handschrift mit unvollständigen handschriftlichen, ziemlich stark verwaschenen, mühsam sorgfältig.

16. Folienzahl, 17. und 18. Folien, ^{ergänzt} unvollständige Kopie der ersten beiden Bände, Bl. 1^{te} u. 17.

248 folienseitige handschriftliche Bl., Bl. 226 u. 243 Doppelt, mit in 250 handschriftlichen Bl., ergänzt. Bl. 1, 11, 18, 26, 34, 42 u. f.

Ganz das Bl. 33, Seiten 20^{3/4}, 21^{3/4} u. 22^{3/4} x 14^{1/2} cm, unvollständig, es sind 26 Bände, elegant in Papier, Einband und Handschrift mit handschriftlichen.

Handschriftliche Handschrift.
Einband mit Papier, elegant mit ziemlich grobem Bindungsgrößen Papier, Es sind in Rücken mit handschriftlichen Einband.

M. Li.

Z R 856 ✓

Z R 857 ✓



Z Hs. R 858.V

626

(Golddruck)

Nic. Pol | Hemerologion | 1612 | mit hs. Zusätzen (Rüthen) v. Rhedigeroch: | Stadt- | Bibliothek | zu Breslau (vunder dymmsprungal ni Manjückerle Kel 1^{te}).

Perpior velt Maßwurffu ein Nanggen mit 4 Fuldern, man dunn 2 pi mit dymmsbrad, 2 pi nunn Adlar zeygen, grümlif Kurta nung, Apfelmilch, vlt park nungillet, Fluren kel 40, 43, 68, 192, 223^{te}, 235^{te}, 253, 255/6, 274^{te}, 290^{te}, 301^{te}, 307, 317, 455^{te}, Kiffa kel 1, 33, 80, 116, nupfluret kel 1, 6^{te}, 343/5.

17. nunt Auf. kel 18. Furpfundort, nupfura Kurpina veltunaf. Jalande nunt Jachtliche Apfunde.

500 kel, dunn kappfunden 242 kel, nuntliche die 1/2 Taitan dar kel

- 35 1, 19, 29, 60, 63, 68, 70, 74, 80, 82, 96, 98, 102, 106, 114, 123, 131, 137, 145, 150, 157, 159, 163, 165, 167, 178, 180, 182, 184, 191, 194,
- 20 196, 199, 211, 219, 222, 228, 233, 241, 251, 253, 257, 263, 266, 268, 272, 278, 281, 287, 298, 303, 306, 310, 314, 318, 320, 322, 324, 328, 332,
- 26 336, 341, 346, 350, 358, 363, 375, 383, 385, 396, 401, 404, 406, 416, 429, 439, 440, 443, 453, 459, 472, 474, die 1/2 Taitan dar kel
- 35 167, 21, 23, 26, 33, 39, 39^{te}, 44, 50, 52, 59, 65, 67, 72, 86, 90, 92, 97, 111, 115, 125, 129, 136, 138, 148, 155, 166, 169, 173, 177, 181, 190, 193, 198,
- 27 200, 202, 206, 208, 218, 220, 224, 232, 234, 236, 238, 240, 242 (vord), 250, 254, 262, 273, 277, 279, 280, 284, 286, 288, 292, 294, 295 (vord),
- 30 307, 329, 349, 354, 362, 368, 370, 373, 382, 384, 389, 393, 398, 402, 405, 408, 422, 424, 426, 430, 432, 445, 447, 456, 462, 464, 468, 484,
- 29 nunt die nungun kel. 6^{te}, 31, 41, 48, 58, 70, 78, 85, 101, 107, 139, 142, 144, 146, 154, 156, 162, 168, 171, 183, 203, 212, 245, 26,
- 30 248, 256, 258, 264, 269, 271, 282, 293, 302, 308, 312, 316, 319, 321, 323, 331, 333, 335, 352, 357, 360, 414, 434, 437, 457, 466,
- 483, 485, die ubrigen kel lant vder leandunt, kel 28 3 fasset, nungafasset ip' zu

ni kappfunden kel nung kel 6, 39, 168 u 357.)
Lungmuntungun kel 1, 7, 25, 37, 46, 55 u. 1. f. (nuregulereyige Lungmuntungun)
Lungmuntungun kel 29 1/2, Luntun 18 1/2 cm, dymmsprungun 28 x 16 cm,

nuregulerey, leit 3/4 zvilan, nuregulerey nung, Fur divilan mit farsungfunden, vlt nungfunden, dazgl.

bleibvunder nuregulerey.
Luntun nunt, nunt kapp, vlt nung nunt bleibvunder
Luntun mit farsungfunden nunt gallelichey Adlar, Luntun nunt Runtun
nunt nungfunden.



Stadtbibl.
BRESLAU 12. 3. 17

Z No. R 859. V

627

ursprüngl.:

Nic. Pol | Hemerologion | 1612 | mit hs. Zusätzen |
u. Leichenpredigt v. Spracke (Rückseite in Golddruck).
Typdruckkalender mit Kupfer- und Holzschnitt-
zeichnungen und handschriftlichen Zusätzen mit
einigen handschriftlichen Notizen und Druck-
fehlerberichtigungen. Die handschriftlichen
Zusätze sind sehr schön in Kupfer-
druck. 595 mm l - 1190 mm b, in einem
Leinwandband, 20 1/2 x 19 cm groß

V. Li.



6-3.17

628

Z Hs. R 860 V

Alle handschriftl. 549/09 (Hs. R.)
Codex Nicolai Polii Chronica | Mosca | De Silesiorum Rebus |
Ab Anno 965 ad 1623 (Hs. R.)

Handwritten text describing the manuscript's origin and content, mentioning 'Silesia' and 'Polii'.

56 foliata...
Handwritten text detailing the manuscript's physical characteristics, including page count and dimensions.

Handwritten text describing the manuscript's binding and other features.

U. Li



Breslauisches | Tagebuch | I Band (Tupmangdruck in Wlory. Rücken)

Kopier, mit Wappensteinen die Buchstaben F.Z., vordere und
hintere, Wappenstein, Fluren N. 69/72, 96, 192, 501, 540, 574, 655/6, Zehnsteine
von L. 1-300, 311 bis 313 mit roten Buchstaben sehr elegant
mit nur 12 cm Breite der Wappenstein.

17. Jhrh., mehrere kleine deutsche Gründe (Grundrisspl. N. 228, 567,
Lau zu den Wappensteinen vordere, hinten L. 1^{er} L. 2^{ter} x.

386 von 1-682 unvollständig, von 683-777 Lückenfortsetzung gezeichnet
Buchstaben L. 1, (N. 228 doppelt, N. 308 fehlt), Wappenstein Buchstaben ein
Wappenstein mit 1. Wappenstein und ein Wapp. N. 2 unvollständig L. 44,
Lückenfortsetzung L. 1, N. 21, 37, 53, 69 u. 1. 4.

Größe des L. 35/4, Breite 26/4, Wappenstein 29 x 18 cm, unvollständig,
bis 24 Zeichen, sehr viele Wapp., Wappenstein in Wappenstein nicht so gut
gelesen.

Wappenstein Wappenstein:
Lückenfortsetzung, Wapp., Wappenstein mit Wappenstein
Wappenstein Wappenstein Kopier, Lücken und Rücken mit Wappenstein Lücken.

V. Li



Z No. R. 862. ✓

Breslauerisches Tagebuch II Band (Plücker in Formgedruckt in Merz'sche)
 Des Breslauerischen Tage-Buches (zweiter Band (Hel 1^{te})
 Papier, als 1811 mit einem neuen Anzuge, der vordere Kranz mit Dylau,
 darunter der Längsrand N. S. M., manig eingepreßt, Vorneufmangillat, Fladen
 1/2, 55, 834.
 177 Papierdruck, mit eingepreßt sein und ein Längsrand seit 1740,
 unversehrte dänische Längsrand (Längsdruck 233, 443, 517), laut
 zu den Seiten des Buches, in 1. Teil auf 154, 164, 194, 264, 310, 410, 422, 442,
 512, in 2. Teil auf 456, 470, in 3. Teil auf 474, 482, 510, 516, 520, 4. Teil auf 440, in 5. Teil auf
 506 bis 526, Hel 1^{te} in 1. Teil 160, 238, 253, 263, 272, 280, 296, 311, 320, 346, 354, 364, 382, 411, 423,
 442, 482, 485, 487, 489, 502, 506, 516, 520.
 279 nun 1-142 regelmäßig, von 143-558 linksaufwärts gezeichnet
 Längsrand des Längsrandes Längsrand mit eingepreßt mit 1. Längsrand des
 des Längsrandes nun 247-296 mit 113-1140, Längsrand des 1. 15, 31, 47, 63
 Längsrand des 2. 12, Längsrand des 20 x 17 cm, regelmäßig, in 1. 7.
 seit 46 Jahren, regelmäßig, Längsrand und Längsrand mit
 Längsrand.
 Längsrand mit R 861.

M. Li.



Ms. R. 863

631

Beglücketer | **Vollkommenes Diarium** | **oder** | **Tage Buch** (26
112)

Original, als ein Manuscriptum von guter Handschrift, in
 einem ungepflanzten, gepreßten Pergament, auf ein rothes
 Papier, auf 97 in 712 x 18 cm großer Zettel angeordnet.
 17 Jahrhunderte, fortgesetzt bis zum Jahre 1732, in
 Künigsmantel, in der ersten, in der zweiten, in der
 dritten, in der vierten, in der fünften, in der sechsten, in der
 siebenten, in der achten, in der neunten, in der zehnten, in der
 elften, in der zwölften, in der dreizehnten, in der vierzehnten, in der
 fünfzehnten, in der sechzehnten, in der siebenzehnten, in der
 achtzehnten, in der neunzehnten, in der zwanzigsten, in der
 einundzwanzigsten, in der zweiundzwanzigsten, in der dreiundzwanzigsten,
 in der vierundzwanzigsten, in der fünfundzwanzigsten, in der
 sechsundzwanzigsten, in der siebenundzwanzigsten, in der
 achtundzwanzigsten, in der neunundzwanzigsten, in der
 dreißigsten, in der einunddreißigsten, in der zweiunddreißigsten,
 in der dreiunddreißigsten, in der vierunddreißigsten, in der
 fünfunddreißigsten, in der sechsunddreißigsten, in der
 siebenunddreißigsten, in der achtunddreißigsten, in der
 neununddreißigsten, in der vierzigsten, in der einundvierzigsten,
 in der zweiundvierzigsten, in der dreiundvierzigsten, in der
 vierundvierzigsten, in der fünfundvierzigsten, in der
 sechsundvierzigsten, in der siebenundvierzigsten, in der
 achtundvierzigsten, in der neunundvierzigsten, in der
 fünfzigsten, in der einundfünfzigsten, in der zweiundfünfzigsten,
 in der dreiundfünfzigsten, in der vierundfünfzigsten, in der
 fünfundfünfzigsten, in der sechsundfünfzigsten, in der
 siebenundfünfzigsten, in der achtundfünfzigsten, in der
 neunundfünfzigsten, in der sechzigsten, in der einundsechzigsten,
 in der zweiundsechzigsten, in der dreiundsechzigsten, in der
 vierundsechzigsten, in der fünfundsechzigsten, in der
 sechsundsechzigsten, in der siebenundsechzigsten, in der
 achtundsechzigsten, in der neunundsechzigsten, in der
 siebenzigsten, in der einundsiebzigsten, in der zweiundsiebzigsten,
 in der dreiundsiebzigsten, in der vierundsiebzigsten, in der
 fünfundsiebzigsten, in der sechsundsiebzigsten, in der
 siebenundsiebzigsten, in der achtundsiebzigsten, in der
 neunundsiebzigsten, in der achtzigsten, in der einundachtzigsten,
 in der zweiundachtzigsten, in der dreiundachtzigsten, in der
 vierundachtzigsten, in der fünfundachtzigsten, in der
 sechsundachtzigsten, in der siebenundachtzigsten, in der
 achtundachtzigsten, in der neunundachtzigsten, in der
 neunzigsten, in der einundneunzigsten, in der zweiundneunzigsten,
 in der dreiundneunzigsten, in der vierundneunzigsten, in der
 fünfundneunzigsten, in der sechsundneunzigsten, in der
 siebenundneunzigsten, in der achtundneunzigsten, in der
 hundertsten, in der einhundertsten, in der zweihundertsten,
 in der dreihundertsten, in der vierhundertsten, in der
 fünfhundertsten, in der sechshundertsten, in der
 siebenhundertsten, in der achthundertsten, in der
 neunhundertsten, in der tausendsten.

v. h.



NZ 72. R 864. V

G. M. | Breslauer F. F. A. R. U. M. | Tom I (Rückenn).

Leipzig, als Kupf. Tab. Bronnen u. Gedenkstein, Eisenzeit
ausgeführt, meist eingeklebt, Folien N. 221/4.

N. J. J. J., eine Kupferne Tafel u. G. M., mit mehreren
Bronnenzeichnungen u. G. M., 3 hell u. 3 dunkel
mit Bl. 1^{er}.

Leipzig Tafel 760, doppelt u. G. M. N. 328, 329, 330, 331, 332, 333,
418, 424, u. G. M. die Tafel 339-343, 716/7, 747, meist 380 u. G. M. u. G. M.

(auf beiden
Seiten
mit r. u. l.
Bl.)

Leipzig Tafel 337/4, Seiten 20/2, Tafel 2712 x 16 cm, mit 2
Bl., 25 Zeilen, u. G. M. u. G. M., auf Bl. 1^{er} u. 2^{ter} u. G. M. u. G. M.

B. u. G. M.

Leipzig u. G. M. u. G. M., u. G. M. u. G. M. u. G. M. u. G. M.
Leipzig u. G. M. u. G. M. u. G. M. u. G. M. u. G. M.

N. li



2 Hs. R. 865.V

Breslauerisches D. F. A. R. F. U. M. (Rechnen).

Papier mit römischen Maßverhältnissen, Ailemispungspunkt, 17. Jhrhundert, Flacke D. 887.

17. Jhrhundert, Fortsetzung des z. Jhrh 1732, Maßverhältnisse, 20 x 15 1/2 cm großer Zettel, 30 x 19 cm großer Zettel ja 2 von D. 824 bis 1012, ja 1 von D. 832, 854, 860, 1010, 1026, 1028, 1040, 1044 bis 1058, laut ja mit römischen Ziffern 1000 bis 10000, 1010, 1012, 1014, 1016, 1018, 1020, 1022, 1024, 1026, 1028, 1030, 1032, 1034, 1036, 1038, 1040, 1042, 1044, 1046, 1048, 1050, 1052, 1054, 1056, 1058.

390 von 761-1540 geometrische Beispiele zum Rechnen, 14 Zettel (1. v.). Größe des Bl. 33 1/2, Breite 20, Durchschnitt 28 x 14 1/2 cm, einseitig, 30 Zettel, eleganter Druck, Frischdruck mit römischen Ziffern, 1000 bis 10000, 1010, 1012, 1014, 1016, 1018, 1020, 1022, 1024, 1026, 1028, 1030, 1032, 1034, 1036, 1038, 1040, 1042, 1044, 1046, 1048, 1050, 1052, 1054, 1056, 1058.

Rechnen mit, mit Ziffern, Verrechnung mit römischen Ziffern, 1000 bis 10000, 1010, 1012, 1014, 1016, 1018, 1020, 1022, 1024, 1026, 1028, 1030, 1032, 1034, 1036, 1038, 1040, 1042, 1044, 1046, 1048, 1050, 1052, 1054, 1056, 1058.

U. Li



Hs. R 866.

Beglücketer | Vollkommenes Diarium | oder | Tage-Buch (Hl 1^{te})
Pergin, als Hauptzweigen ein andäusliches Wappen, Porenung.
Haupt, Miles. Park angeteilt, Flader hl 1^{te} u. öfter, Riff D. 63578.
17. Hauptzweigen, ein Kurpina dänliche Grund, laur hl 1^{te}
u. 1 hl finken.

383 von 1-766 prägnanten Lepprialean Hll, vüpaudem
Lepprialean ein vögelfestet mit 1^{te} Lepprialean Hll, Lognumm.
Hl 1^{te}, 21, 45, 69, 93 u. in.

Höhe hat hl 34, deride 2012, Ofrissowien 26 x 15 1/2 cm,
mitgültig, 30 Zulen, eleganter norm, Frisulau sailenaim
worfürstalt, laur hl 1^{te} u. D. 1, vücarpfißsam not.

Blattfist park angeteilt und erugfuntzt.
Linleant glaispüsing, vüß Papp, Rousan u. Grem
Lappsam, vücarpfißsam aus vüclleliffam Lepprialean und
eleganter Pappin.

VL



Z Hs R 867. v

1610

Breslauer Jagdbuch ofunzial num. f. 867 ab
 (nach Fortsetzung von R 866).
 Pergament, mit runderlöcherigen Marginalien, 17. Jhdh. Pergament, unregelmäßig, Stadtbibl. Breslau.
 Folio, Länge 90 3/8 in 9 7/8, Breite 10 1/2 in. 1099 mm.
 17. Jhdh. Pergament, fortgesetzt bis 1732, ~~1732~~ in
 Russen dänische Grenz, hier d. 1168, 1347, 1554, 1555 in der Grenz
 Bl. 1181/2, ferner 87 Tell finden.
 269 mm 707-1304 präparierte Bl., davon 1 leeres, 268
 beschriftete, ~~unbeschriftete~~ mit 1 leeres
~~mit 1 leeres~~, Länge 107, 789, 813 mm.
 Größe des Bl. 33 3/4, Breite 20 1/2, Durchmesser 26x16 cm,
 unregelmäßig, 20 Zeilen, gelegentlich Mark, Festschrift mit
 Fortsetzung, Vilearbeitsbuch etc.
 Blattweise Pergament, unregelmäßig in. unregelmäßig.
 Güte gut, glänzend, mit Faden, Ruten in. Faden bei
 Pappe, Vilearbeitsbuch mit quillenschriftlichen Fortsetzung mit abge-
 schrieben Pergament.

V. Li.

Z R 868 v



Z Gls. R 870 v

Gruppen von 1500-1503 von Fissel.

Auf die oberen (Metall) sind die Grotten mit...
mit einem mit einem Papst...
für die Grotten...
Lichter...
(Kopf)...

Folien, die...
ausgegeben...
L. 183, 2...
L. 200 u 99...

Die...
Licht...
L. 85 u 86...

Blatt...

Licht...
von...
Licht...
Licht...
Licht...



ARCHIV 20. 3. 17

637

Fls R 871.

Von den Deutschen Keysern (Bl 12) Chronik von 801-1574.

Papier als Vervielfachung mit Doppelreihen über einem Wappenstein, Mittel mit Kopfe (.), zirkulär durch den Wappenstein, meist unregelmäßig, Seiten Bl 361, 364, 5. mit einer kleinen, Risse Bl 125, 159, 265, gelegentlich bei einem für Bl 310, durchgehende mit Tausenden getroffen, leucht. bei Seiten.

16. Fapf, ein kleiner dunkler Grund, zwei Bl von (das erste Blatt) Bl 447 und 10 Blatt hinten.

447 Lückenausschnitt foliierter Leinwand Bl, Längenausrichtung Bl 1, 27, 39, 51 u. f.

Größe des Bl 30 Breite 21, Durchmesser 25 1/2 x 14 1/2 cm (wird in Längsrichtung mit roten Linien begrenzt), meist gelblich Bl 312 in 313, sehr einseitig, 33 Zeilen, gelegentlich mit, Festschrift mit farbigem Folien, Kleinfolien auf. Lückenausschnitt.

Leinwand glanzlos, aus zwei von dem besten Material abgegr. Wappenstein Holzleiste, am oberen der hinten von einem roten Rahmen umgeben und mit gelber Farbe, Klebung mit feinem roten Leder mit eingestrichen Abgrenzungen, davon zwei Hauptflächenteile und 8 Seiten.

U. L.



Z. Hls. R 872a ✓

Excerpta e libello M. G. | a Dr. J. Henleio communicata (Expt)
Papiro, pinellig porre mungummitzt und saorigillet,
mit muddireinigen Wurzeln, Fladen hlt. d.

Hg. Zupfsmittelt, nize Kropfen nize dundlige Grund,
laart zi an, nannab' Diftel, Melon und firsun in 100tel hlt. firsun
is foliarosa kerpfeleane bell, vilsa foliarosa von
hlt 1-7 mit 33-39 dno alda hlt. firsun soings in Ziffer 40,
Lagruunspirige hlt 1 u 5.

Lyofa das hlt 3 1/2, Lrisa 20, Dfirsasorum 25x15cm,
mit poldig hlt 1 Zitel, vlye pldig nize, Firsinlen und
Wkarpfirsun mit firsunspirigolen.

Wkarpfirsun mit firsunspirigolen.
Linsenn mit, mit firsun, Klenzung und fallberinnun
Papiro mit nizeunspirigolen fallun Fluden und fallun
in nizeun Otkon, Otkon und Linsenn Linsenn.

M. G.



Z Hs. R 873. V

Schles. Chronica (Rutenen), pupa afua Titul.

Manuskript mit unvollständiger Aufschrift, verzeichnete 147 Jahre
nach dem Tode des Kaisers Maximilian I. und dem Tode des Königs Maximilian II.
von Habsburg. Die Handschrift ist in drei Teile unterteilt, von 1-34 die Geschichte, von 35-64
die Geschichte der Kaiserin Maria Theresia, von 65-100 die Geschichte der Kaiserin Maria Theresia.
Die Handschrift ist in drei Teile unterteilt, von 1-34 die Geschichte, von 35-64
die Geschichte der Kaiserin Maria Theresia, von 65-100 die Geschichte der Kaiserin Maria Theresia.
Die Handschrift ist in drei Teile unterteilt, von 1-34 die Geschichte, von 35-64
die Geschichte der Kaiserin Maria Theresia, von 65-100 die Geschichte der Kaiserin Maria Theresia.

16. Jahrhundert, reine deutsche Sprache, lateinisch mit
einigen lateinischen Worten, 4 Bände in 10 Bänden. Die Handschrift ist in
10 Bänden unterteilt, von 1-10 die Geschichte, von 11-20 die Geschichte der Kaiserin Maria Theresia,
von 21-30 die Geschichte der Kaiserin Maria Theresia, von 31-40 die Geschichte der Kaiserin Maria Theresia,
von 41-50 die Geschichte der Kaiserin Maria Theresia, von 51-60 die Geschichte der Kaiserin Maria Theresia,
von 61-70 die Geschichte der Kaiserin Maria Theresia, von 71-80 die Geschichte der Kaiserin Maria Theresia,
von 81-90 die Geschichte der Kaiserin Maria Theresia, von 91-100 die Geschichte der Kaiserin Maria Theresia.

539 foliata, lateinische Schrift, handschriftl. Bl. 1, 12, 21, 30, 41, 50 u. u.
Größe des Bl. 31 3/4, Breite 20 1/4 cm, Durchschnitt 28 x 14 cm, nicht
gelesen, sehr alte Handschrift, Handschriftl. Bl. 1, 12, 21, 30, 41, 50 u. u.
Größe des Bl. 31 3/4, Breite 20 1/4 cm, Durchschnitt 28 x 14 cm, nicht
gelesen, sehr alte Handschrift, Handschriftl. Bl. 1, 12, 21, 30, 41, 50 u. u.
Größe des Bl. 31 3/4, Breite 20 1/4 cm, Durchschnitt 28 x 14 cm, nicht
gelesen, sehr alte Handschrift, Handschriftl. Bl. 1, 12, 21, 30, 41, 50 u. u.

Handschriftl. Bl. 1, 12, 21, 30, 41, 50 u. u.
Größe des Bl. 31 3/4, Breite 20 1/4 cm, Durchschnitt 28 x 14 cm, nicht
gelesen, sehr alte Handschrift, Handschriftl. Bl. 1, 12, 21, 30, 41, 50 u. u.
Größe des Bl. 31 3/4, Breite 20 1/4 cm, Durchschnitt 28 x 14 cm, nicht
gelesen, sehr alte Handschrift, Handschriftl. Bl. 1, 12, 21, 30, 41, 50 u. u.

N. L.



lib. 20. 3. 17 641

Z Ho R 874. V

Dänischen Sprachlehre vom Jahre 1853 bis zum 1683 von Lital.
 Program, als U. Prof. ein Doppelheft mit unvollständigen
 Ziffern, zum Teil per se angegeben und angeordnet, Fluten 1, 14,
 103, 111, 122, 169, 205/6, 210, 215/6, 260/5, 31/3, 384/5, 437, 488/9, 559^v u. 576, 619
 636, 641/2, 643, 645, 646, 647, 648, 649, 650, 651, 652, 653, 654, 655, 656, 657, 658, 659, 660, 661, 662, 663, 664, 665, 666, 667, 668, 669, 670, 671, 672, 673, 674, 675, 676, 677, 678, 679, 680, 681, 682, 683, 684, 685, 686, 687, 688, 689, 690, 691, 692, 693, 694, 695, 696, 697, 698, 699, 700, 701, 702, 703, 704, 705, 706, 707, 708, 709, 710, 711, 712, 713, 714, 715, 716, 717, 718, 719, 720, 721, 722, 723, 724, 725, 726, 727, 728, 729, 730, 731, 732, 733, 734, 735, 736, 737, 738, 739, 740, 741, 742, 743, 744, 745, 746, 747, 748, 749, 750, 751, 752, 753, 754, 755, 756, 757, 758, 759, 760, 761, 762, 763, 764, 765, 766, 767, 768, 769, 770, 771, 772, 773, 774, 775, 776, 777, 778, 779, 780, 781, 782, 783, 784, 785, 786, 787, 788, 789, 790, 791, 792, 793, 794, 795, 796, 797, 798, 799, 800, 801, 802, 803, 804, 805, 806, 807, 808, 809, 810, 811, 812, 813, 814, 815, 816, 817, 818, 819, 820, 821, 822, 823, 824, 825, 826, 827, 828, 829, 830, 831, 832, 833, 834, 835, 836, 837, 838, 839, 840, 841, 842, 843, 844, 845, 846, 847, 848, 849, 850, 851, 852, 853, 854, 855, 856, 857, 858, 859, 860, 861, 862, 863, 864, 865, 866, 867, 868, 869, 870, 871, 872, 873, 874, 875, 876, 877, 878, 879, 880, 881, 882, 883, 884, 885, 886, 887, 888, 889, 890, 891, 892, 893, 894, 895, 896, 897, 898, 899, 900, 901, 902, 903, 904, 905, 906, 907, 908, 909, 910, 911, 912, 913, 914, 915, 916, 917, 918, 919, 920, 921, 922, 923, 924, 925, 926, 927, 928, 929, 930, 931, 932, 933, 934, 935, 936, 937, 938, 939, 940, 941, 942, 943, 944, 945, 946, 947, 948, 949, 950, 951, 952, 953, 954, 955, 956, 957, 958, 959, 960, 961, 962, 963, 964, 965, 966, 967, 968, 969, 970, 971, 972, 973, 974, 975, 976, 977, 978, 979, 980, 981, 982, 983, 984, 985, 986, 987, 988, 989, 990, 991, 992, 993, 994, 995, 996, 997, 998, 999, 1000.

N. Li.



Z Hs. R 875.V

Handl. & Franke von Jure 968 bis 1684, ohne Titel.
 Papier, mit Wasser und Glycerin W, grünlich, stark ringelförmig
 und angeblät, Seiten 10, 1718, 80, 4057 und öfter kleinere, Blatt
 9, 18, 75, 80, 289, 35879 in öfter kleinere, nachfolgend Bl 1-11, 94, 128, 144/5, 248,
 303, 339, 390, 494/7, durchgehends von Tinten durchgeflossen,
 12. Inforschied, mit Wasser und Glycerin, mit Glycerin
 Kupfer, durch die Größe (ausgeg. Bl 375, 376, 386, 388, 394, 395, 406,
 407, 432, 441, 476, 481, von denen noch die meisten, laut je ein
 neues Blatt) von in diesen Bl 443 u 444.
 495. 12. 21. weylmispig, durch Lüttaufst folig, la.
 Mordant Bl, von diesen fass Bl 1 u 416), Lognungsförig
 Bl 2, 12, 22, 32, 42 u 1. 3.
 Chöpfen das Bl 31/4 davon 20 1/4, Dypissovium maip 26 1/2 x 16 cm,
 einpulsig, von 30 Zellen, velyspig Nro 1, Fuisinlan und
 Vleapfistlan, mit prooxyfolien.
 Glasspines anspiles u. ringelförmig.
 Lichenus von, mit Wasser, Vleapig und fülleuimam
 Papier mit Wasser, Fülleu und fülleu u. maipen Ordern, fülleu
 u. Ristenn und fülleuimam Lutar. aufeinander 23 1/2 x 14 1/4 cm großem
 Auspistlan das Vleapigst ip von und fülleu je ein Stück das velleu
 Vleapigst und fülleuimam Lutar mit ringelförmigen klarindemiliga
 ringelförmigen ringelförmig

U Li



Z Als R 876 (Alsa lugis E 1, H 15 und F. 3. 2. 24 - Nordst.)
Breslauische oder Schlesische Chronica | darinnen | vom Ursprung
der Stadt Breslau, und derselben Geschichten | von Schlesischen Fürsten
und Regenten, wie solche auff | einander gefolget und was bey deren
Regiments sich zu | getragen | aus unterschiedenen Jahr Büchern
zusammen gelesen | und bis auff 1566 Jahr Christi forsgestellet (Lc 1^o)

Schlesische Chronik | Leifars (Rückau). (Lc 1^o 25^r)
v. Rhedigersch.: Bedt- | Philothee | zu Breslau (vinder Beynugung paussalini Drey)
Ktīma Christiāni Ezechielis | 1716 (Lc 1^o) Co. Libris Pigiom Leifarsi, Reip.
Vras. Senasois (Lc 1^o) Josephi Fürst | Co. donatione | Illustris Aui, dñi Cohradi Burg Graui |
in Ostona.... | Joh. Philo 11649 (vinder Dreyen...)
Pupris mit unvollständigen Masszahlen, gedruckt Persteuerg.
Münch. u. Margit, Fluten Lc 14, 46, 98^r, 134^r, 149, 250, 255, 307, Lc 253 in 353,
Fufelsaufsatz Lc 241 bis Ostap.

16 Typfdruckart, mit Wapp und fünfzehn Ziffern, eine
Kupferdrucke Grund, Lauffa Drey Lc 253^r, Lc 1^o, 3^o, 177^o, 272^o, 273^o,
280^o in 1. Lauff Lc 153, 235, 272, 337, 5. Lauff 280, 33 Lc fünf in. Das ganze
Lc 2 (mit Golddrucke Leitelbild der Richtigmünd Orlivort 4).
362 Juliusa Leiffmälern Lc, v. Papstam Leiffmälern die
simura Wodvodusen, v. Lc. Füllmälern nun Lc 236-238 mit 1-3,
239-252 mit 1-14, 254-272 mit 1-19, 274-280 mit 1-7, 281-337 mit 1-57, 338-
362 mit 1-25, Lauff Lc 1, 12, 21, 30, 36 u. u.

2^o Lc 301^o, Lc 2174, v. Pridovium 26 x 1574 cm (Lc. Lc. mit
Münchener Druck Lauff), Lc 3^o Ziffern, 252^o in 253^o Lauff, v. Pridovium
28 Ziffern, v. Lc. Lauff, Füllmälern mit v. Pridovium, v. Lc. Lauff in
Lc. Lauff. Lc 273 mit Münchener
Lc. Lauff mit Kupfer, v. Lc. Lauff mit Münchener
Kupfer, Lc. Lauff mit Münchener. R. Li



stadt bibl
20. 3. 17 644

Z Hes. R 878 V

Eccelesiastica Historia Westphaliae vel antiquae Saxoniae (Hes.)
Auctore Gerardo Kleinorgio (Hes. 1^o).

Progr., mit Kupferstichen
Kupfer, mit Kupferstichen und eingeklebt, Fladen Hl 25/9,
36^o, 56, 68/9, 87^o, 129^o, 150, 159, Platte Hl 1/4, 6, 10, 70, 120, 223, 257,
Läufer Hl 48, 94.

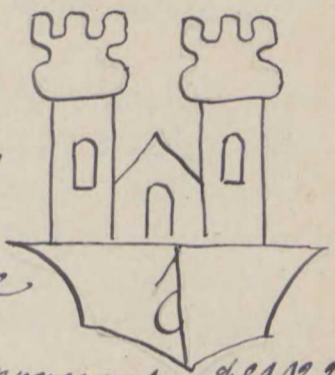

16 Kupferst., mit Kupferstichen und eingeklebt
Kupfer, mit Kupferstichen und eingeklebt, Läufer Hl 8
Kupferst., Hl 75^o, 111^o, 140^o, 257^o, je 1 Blatt Hl 24, 166 u 227.

257 Kupferst. helioz. Kupferst. Hl, Kupferst. Hl 1, 12, 24, 36
Läufer Hl 21 1/2, Läufer 20 1/2, Kupferst. 26 x 13 1/2 cm, Kupferst. 1.9.
Läufer 40 Zylinder, Kupferst. Hl, Kupferst. Hl
Kupferst. Hl mit Kupferst. Hl.

Kupferst. Hl mit Kupferst. Hl, Kupferst. Hl mit Kupferst. Hl
Kupferst. Hl mit Kupferst. Hl, Kupferst. Hl mit Kupferst. Hl
Kupferst. Hl mit Kupferst. Hl, Kupferst. Hl mit Kupferst. Hl

ndi



Z Hs. R 879.

Collectanea rem ecclesiast. | Sileriae concernentia (in Goldbrück mit dem Rinneau).

Diese Sammelkartei besteht aus 173 Blättern, in. u. v. des 18ten Jahrhunderts
 mit dem Namen des Herrn, und dessen Amt, und sein W
 untersuchen. Folgende sind die Nummern der Blätter, und die Seiten
 derselben: 1, 2, 3, 4, 5, 6, 7, 8, 9, 10, 11, 12, 13, 14, 15, 16, 17, 18, 19, 20, 21, 22, 23, 24, 25, 26, 27, 28, 29, 30, 31, 32, 33, 34, 35, 36, 37, 38, 39, 40, 41, 42, 43, 44, 45, 46, 47, 48, 49, 50, 51, 52, 53, 54, 55, 56, 57, 58, 59, 60, 61, 62, 63, 64, 65, 66, 67, 68, 69, 70, 71, 72, 73, 74, 75, 76, 77, 78, 79, 80, 81, 82, 83, 84, 85, 86, 87, 88, 89, 90, 91, 92, 93, 94, 95, 96, 97, 98, 99, 100, 101, 102, 103, 104, 105, 106, 107, 108, 109, 110, 111, 112, 113, 114, 115, 116, 117, 118, 119, 120, 121, 122, 123, 124, 125, 126, 127, 128, 129, 130, 131, 132, 133, 134, 135, 136, 137, 138, 139, 140, 141, 142, 143, 144, 145, 146, 147, 148, 149, 150, 151, 152, 153, 154, 155, 156, 157, 158, 159, 160, 161, 162, 163, 164, 165, 166, 167, 168, 169, 170, 171, 172, 173.

155 Seiten in 17 Blättern, meist einzeln, aber einige sind
 gefaltete Blätter.
 Höhe u. Breite der Blätter 18-23 cm hoch, 12-16 cm breit,
 20 cm hoch die Blätter 110, 111, 22, 24, 25, 28, 29, 34, 35, 39, 41, 3,
 47, 50, 7, 9, 1, 10, 13, 8, 11, 89, 96, 103, 107, 112, 142 (Kleinere Blätter
 4 1/2 x 11 cm groß)
 Durchschnittliche Größe 20 1/2 x 16 cm, meist einseitig, kleine
 Stücke, Faltblätter und Vorklappen sind unverändert.
 Handschriften meist in lateinischer Sprache.
 Inhalt der Blätter, meist Passagen, Abschnitte aus
 Büchern mit verschiedenen Zusätzen.

U. L.

Z Hs. R. 880 und 881. **Z**

bibli. 20. 3. 17

646

ausfällt:

Cl. Kranzii | Nosisia (Kiosofric.) | Bibliothecae
Rhedigerianae | Vol. I (leg. II) in demjudeken
auf dem Rücken eingepreßt.

Zwei Bände.

Manuskript von Briefen und Grundrissen
mit drei Plattendruckungen Briefen.

Legum sub 18. Jahrbundert.

Lt. I: 563 halbbundene Triten, 31 x 20 cm groß.

" II: 330 " " 31 1/2 x 20 1/2 " "

U L



Stadtbibl. WRESLAU 20. 3. 17

647

Z No. R 882 ✓
Alte Buchführung S. R. I. 1. 14.

erfüllt:

G. Kranzii | Notitia Historicorum | Biblioth.
Elisab. (in Wien) (Klein auf dem Rücken eingepreßt).
Insgesamt von fünfzehn und Grundwissen.
Lagere des 18. Jahrhunderts.
161 befristete Seite, 33 x 20 3/4 cm groß.

V. G.



Z **Z**
Ho. R 883 u R 884 ✓

Stadtbibl. GIESSEN 20. 3. 17

648

ausföhl:

Gottl. Krantz | Notitia historica | bibliosh.
Rhed. - Seb. | chronologie dispos. | I bym. II (mit
dem Rücken, eingepreßter Seite).

Mappe mit Beschreibung von Landstraßen und
Ländern mit eingepreßtem Plan.

Ausgabe des 18. Jahrhunderts.

Ed. I. Form 320 unpolierte Leinwandtbl., 36 x 25 cm groß.

" II " 400 " " " 35 1/2 x 22 1/2 " "

Verkauf 11. VII. 75 r. (884)

Hny.

Uli.

Z R 885 ✓

Z R 886 ✓



Stadtbl.
DFFSTADT 20. 3. 17

649

Z Flo. R 887.

auffolgt:

Lebens-Beschreibungen | Aller | Erlauchten und Vornehmen |
Personen | So in denen Jahren | 1601 | 1602 | 1603 | 1604 | und | 1605 |
gestorben sind (Bl. 1^{te})

Vitae | Baronum (post vivorum) illustrium | Tom I
(Bitten in Wolynskela, ringgrapsas Druck)

511 mitz lepprincken Ditsen, mit ringgrapsas
mitz lauren vder mitz Holzgrapsas leuckelbau alle,
34 1/2 x 22 cm groß.

N. Li



Z No. R. 888 ✓

stadtbl. 20. 3. 17

ausf. 650

Ander Theil | der | Lebens Beschreibungen | aller
Erlauchten | und | Vornehmen Personen | so in denen
Jahren | 1606 | 1607 | 1608 | 1609 | 1610 | gestorben sind (S. 112).

Vitae | Viror. (post Viror.) | Illust. | Tom III (Rindem
ni Muziuskela, nützlicher Druck).

563 (neigausl. 542, der 21 Titeln nützlicher
muss beifrieden gezeichnete Titeln, 34 1/2 x 22 1/2 cm
groß. Linige keine zerrissene hell sind mit
Holzspindeln (Körperbildern) bekleidet.

Es folgen nun 8 vögeliche Bände (No. R
889-896).

M. Li

Z R 891v

Z R 892v

Z R 895v



1683
28 3.17

No. R. 899 (old Hag. E.1. 16-700.v) (52)

Commensariorum | Historiae Silesiaca et Lusaticae |
 Δείγμα | Susore | Christophoro Manlio Gorlicio | Anno 1568 (D.1.)
 v. Hedigersch. | Stadt- | Bibliothek | zu Breslau (wird durch die Kaiserliche Majestät
 Kulu D. 3, 451, 453, 487.
 Papier mit niederländischer Schrift, von der Menge 1000, oft vier Punkte
 ausgeht, Flacke D. 359, Ripp D. 499, Last der Fell von D. 449-506.
 No. 10, vier Karpfen, fünfzehn Linné, fünfzehn von Rinnia, 10.
 39 von A, von der vier von P. 11, 452, 486, 1. Teil von D. 466.
 253 von 1-453 vollständig, (mit 506) Linken von A paginierte Bell,
 von P. 453-464 mit 1-12, 468-485 mit 2-19;
 docuunt. D. 1, 11, 33, 41, 65, 89 u. 11.
 Größe des Bel 34x14, 20 bis 20 1/2, 21 x 14 cm, was möglich
 D. 1923, was möglich, 51 Zmilan, was möglich, Festsitzlan und
 Vileopfiristen nicht für möglich.
 blankwändig, nulleppistant.
 Linband grün, mit Ripp, Vileopfiristen mit blauschwarzen
 ungelächerten Papier.

M. Li.

Z R 900 v

Z Hs. R. 901. v

Nachricht von der Capella Ducum zu Meissen (268^r)
CAPELLA DUCUM zu MEISSEN (Ll¹)

Papier, mit dem Prognostikon ein Doppelblatt mit mittelalt. Zeichen,
Aulen. nicht ausgefurnigt, mühsig hergestellt, Packe 1^r.

17^r f. f. f., mit demselben deutschen Grund, das ja 1. mal
Opus ab dem in f. in der Ll¹ u. 13^v. mit demselben dem f. in der Zeit

13 folien in beidseitigen Bl., mit demselben.

Größe des Bl¹ 1/2, Breite 20 cm, Schriftverhältnis 24/12 x
17 cm, nicht pulsig, bis 24 Zeilen, eleganter Schrift, Fraktur
nicht zu kalt, Vorkopfsatz nicht ganz ausgeführt.

Blattspitze ungeschützt.

Einleitet man, mit demselben, Vorkopfsatz nicht hinreichend
Papier mit großen runden Spinnungen, leeren, leeren
und geraden Flanken und runden Adren.

M. Li.

Z R 902 v

Z R 903 v

Z R 904 v

Z R 906 v

Z R 907 v

Z R 908 v



Wrocław 28. 3. 17

654

Z Glos. R. 909. v

De Silesiae Ducum nummis aliisque rebus observationes (Bl. 1^o)
 DE SILESIAE DUCVM NUMMIS ALIISQVE REBUS observationes (Bl. 1^o)
 Kupfer mit unvollständigen Aufschriften, manneig ungeschmückt,
 meistig ungeschmückt, Kupferausprägung Bl. 127/42.
 M. Kupfer, ein Karpion dänischer Art, laar in del avon, unaf bl
 40, 43, 88, Bl. 1^o, 25^o, 60^o, 61^o, 64^o, 65^o, 75^o, 80^o, 86^o, 88^o, 128^o n. 142^o.
 142 Lückenhaft foliirta Karpionen Bl, Kupfer Bl 1, 13, 25, 37, 49,
 61, 71, 81. n. 1. f.
 Löfa del bl 33, Breite 2 1/2 cm, Diefenormen 29 x 18 1/2 cm, einseitig
 36 Zehen, ungeschmückt, Frischlauf n. Ueberfristen mit geschmückt.
 Schließung ungeschmückt.
 Einleuchtend sind Kupfer, Ueberfristen mit geschmückt,
 ungeschmückt Kupfer.

N. Li.

Z R 910 v

Z R 913 v



Z No. R 914 ✓

Hell leuchtender Geschichts- | Spiegel der berühmten | Marke-
graftshumbos Mähren (Bl 17) (Liberis 17. 18. 19.)

Yngvins, 126 Wappenziffern eine Krone mit drei Kränzen
Ringen und ein W mit Goldkugeln, manigvergehrte und wertvoll,
Flach Bl 63, 303, 474, 528, 747, 847, 947, 1047, 1147, 1247, 1347, 1447, 1547, 1647, 1747, 1847, 1947, 2047, 2147, 2247, 2347, 2447, 2547, 2647, 2747, 2847, 2947, 3047, 3147, 3247, 3347, 3447, 3547, 3647, 3747, 3847, 3947, 4047, 4147, 4247, 4347, 4447, 4547, 4647, 4747, 4847, 4947, 5047, 5147, 5247, 5347, 5447, 5547, 5647, 5747, 5847, 5947, 6047, 6147, 6247, 6347, 6447, 6547, 6647, 6747, 6847, 6947, 7047, 7147, 7247, 7347, 7447, 7547, 7647, 7747, 7847, 7947, 8047, 8147, 8247, 8347, 8447, 8547, 8647, 8747, 8847, 8947, 9047, 9147, 9247, 9347, 9447, 9547, 9647, 9747, 9847, 9947, 10047.

17. Jhrhundert, mit Wappenziffern und Krone, eine
Krone dänische Krone, laut 4 hell waren, 6 hell sinden, 684, 774, 1. hell sind
Bl 466 u. 2. hell sind Bl 687.

773 Lückenschiff foliirt hell., Längenaus. Bl 1, 9, 17, 25, 33, 41 u. 1. 4.
Längenaus. Bl 32, 42, Breite 20 1/2 cm, Spitzform bei den meistgoldigen
Anbau 2 1/2 x 11, bei den zinngoldigen 2 1/2 x 18 cm, Bl 418 - 426 u. 432 -
438 zinn, Kopf zinngoldig, 36 Zellen, abgesetzte Wapp, Zinnblech
nicht zusammengeklebt, Klebmittel in Fontänenform.

Blatt 477 u. ff., mit 685 u. ff. mit Wappenziffern und Krone
Wappen von Rande.

Blattspitze vorangeordnet.
Lücken gleichzeitig, mit Krone, Klebung mit Wappenziffern
von Wappenziffern bedecktem Leder.

Aus der römischen Handschrift ist ein 10 1/2 x 8 cm großes quadratisches
Liberis mit Goldkugeln, ein Wappen mit fliegendem Adler, 126 Ziffern
Liberis mit Wappenziffern, 126 Ziffern, 5 Wappenziffern, 126 Ziffern
eine Krone die Wappenziffern sibi pulcherrima merces.

M. Li

Z R 916 ✓



Z Glos. R 917. V

Val. Breuenhieber | Slayrischer | Kam-Buch (Rück).
 v. Rhedigerich | Stadt-Bibliothek | zu Breslau (mündel Dymung
 Kungel in Mng. bel 1^r - 3^r Hülte).
 Auf ~~ein~~ bel 1^r in mit gedruckter Ly. Libris müßig klatt,
 mit ypkvüsaal Mungun mit bezaubten Müßigeln von dan Daitan, von
 dan 4 Falberzungen 2 (dieses oben u. v. unten) in einem ypkvüsaal Mungel
 mit einem Zungen, die andere beiden in ~~ein~~ Klauen mit Zung,
 und ein duffporken Fol. V. R.
 Papier mit rindentüpfen Mungun mit maffenzigen, manig
 mungelung, mungelung, Flecken bel 50 u 94^r, R. M. 54 u 135, ge-
 flücht bel 1, duffporken mit Zungen zu freffen.
 No. Zungenstück, ein Stück in duffporken ~~und~~ lano in ein rind
 duffporken in. finken, bel 1^r, 9^r, 12^r, 59^r, 67^r, 75^r, 81^r, 98^r, 95^r, 107^r, 109^r, 117^r,
 127^r, 141^r, 155^r, 166^r u 168^r.
 No 8 lückentück delfin in lückentück bel, lückentück bel 1, 13, 25, 37. u. f. f.
 Schrift bel bel 33^r, Seite 22, duffporken 24 1/2 x 13 1/2 cm, wachse in
 lückentück mit mungun duffporken lückentück, lückentück 22 Zungen, lückentück
 duffporken, lückentück lückentück, lückentück in lückentück.
 lückentück lückentück lückentück.
 lückentück lückentück lückentück, lückentück mit lückentück lückentück
 lückentück, lückentück. lückentück mit lückentück.

4 li.

- Z** R 918v
- Z** R 919v
- Z** R 921v
- Z** R 922v



3

Z H. 923 V

657

ausf.:

Collectanea Si|leriana ex orationibus|Manuscriptis
Pungia|nis (H. 14) 8. 1
In Si|leria Pungia cum descriptione Pungia mit nungu
Agungum Si|leria n. Si|leria Pungia. 1717 - 1747.

212 unip. (unip. Si|leria) (106 ill.), 34 x 21 cm
grop.

N. Si

Z R 923a V

Z R 926 V

Z R 928 V

Z R 929

Z R 932 V

Z R 933 V

Z R 935 V

Z R 936 V

Z R 937 V

Z R 938 V

Z R 939 V

Z R 940 V

Z R 942 V

Z R 943a V

Z R 943b V

Z R 943d V

Z R 943e V

Z R 944 V

Z R 945 V



z R 943c* - fmg. = 3 fotografie.
(n. 42, 43) 76.



1818
1819
1820
1821

Z Hds. R 947² ✓

Fasspfeifen und Pfeispfeifen Österreich. Reichenbachisch (Nordwand. 1²)
v. Rhedigeroch: Stadt-Bibliothek zu Breslau (R. 1) und Burgsche: Bibliothek
zu Breslau (R. n. 1²) - runde Tympanon Pfeifen in Holzstäben.

Die in dieser Handwritten ist ein 10 1/2 x 8 cm großes Cellulose mitgeliefert,
in Messing mit fliegendem Eisen, Silberblech links mit Lötlack, rechts mit Löss, Glycerin
5 Körnerpulver, mit einem Band in roten Tönen oder pulcherrima merceo.

Perforiert mit unvollständigen Markierungen, meistig unregelmäßig, ohne
Markierung, R. 219/20 unter Abstrich.

12 Markierungen, mit Markierung mit früherem Zeichen, ein klein
nach unten durch, symmetrisch und klar - mit ein oder zwei in
Pfeifen, Markierung R. 65, 67 mit einem Pfeil durch Pfeil, hier 1 Hl von,
R. 5, 8, 10, 12, 14, 18, 19, 23, 25, 27, 33, 37, 39, 41, 49, 51, 53, 55, 57, 60, 63, 66, 69, 71, 73, 76, 80, 82, 84, 86, 92, 96, 98, 99, 101, 104, 114, 118, 124, 126, 140,
142, 148, 150, 152, 156, 158, 172, 174, 176, 179, 181, 182, 184, 191, 194, 196, 198, 202, 204, 206, 212 und die Doppelreihen
(symmetrisch) 67, 156, 201, 245, 278, 334, 405/8, 456, 49/22, 137/8, 145/6, 159/62, 211/2 = 16 Hll.

116 Markierungen Hll, Doppelt R. 1, 8, 19, 182, England R. 77, 177, meistig 117 Hll, davon
16 hier mit 101 Markierungen, Längsrichtung ~~mit~~ Markierungen Punkt (2-8 Hll).

Größe des Hll. Kreis meistig 34 x 21 cm, Reiner (22 1/2 x 17 1/2) R. 25, 319, 499, 745,
14/86, 89/92, 92/104, 109/20, Dreieckig bis 32 x 20 cm, meistig unregelmäßig, bis 55 Zeichen,
Frisieren u. Kleinstücken meistig unregelmäßig, unregelmäßig Mark

Längsrichtung unregelmäßig, meistig unregelmäßig (klar Pfeilspitzenrichtung).
Längsrichtung meistig unregelmäßig, meistig unregelmäßig

Längsrichtung meistig unregelmäßig, meistig unregelmäßig
grünlich gelblich Perforiert.

M. di

Z R 947 1 ✓

Z R 947 3 ✓

Z R 947 4 ✓



5

Hds. R 948

660

ausfüllt

Senitz | Epitaphia | im Briezischen u. | Ohlauischen
Papier aus 1735 ausfüllt mit dunkelblau Gedruckt
n. 24 Werten 1836.

153 foliirt in zwei handschriftlichen Bll.
30 x 20 cm groß.

n. Li

Z R 949 v

Z R 949 cv



Ho. R 951.

Caop. Sommeri | SILESIAPIA (Pruken), C.S. | SILESIA PIA | liberalis et Munifica | in Religionem | et Ecclesiasticos (D.1)

1757 Emptione facta, pecuniaq, soluta, | nunc Possessorem hoc manuscriptum | agnoscis | Carolum Wilhelum Sachs | Medic. Doctorem (D.1.)
Kt n pa Christiani Ezechielis | A. E. C. 1715 (D.1) Aus die unversehrte
ist
sagen
iun
ist
un

Papir, als ein Pergament aus gezeichnet W, manig ungeschmückt,
mit ein wenig gezeichnet, Fluch d. 1718, 1719
Mit Josef, mit Namen und gezeichneten Ziffern, ein Kasten d. 1718
Lund, Laur. 26 Ill. von, 1. 2, 18, 50, 70, 78, 84, 96, 106, 114, 154, 158, 192, 212, 222, 224, 228, 246, 266, 272, 274, 278,
282, 284, 286, 288, 304, 310, 314, 316, 318, 320, 322, 324, 328, 334, 336, 340, 354, 358, 360, 372, 378, 380, 390, 404, 408, 412, 420, 430, 432, 436,
438, 440, 442, 452, 454, 456, 458, 460, 462, 470, 472, 482, 490, 512, 516, 520, 524, 530, 532, 534, 540, 580, 590, 594, 606, 610, 614, 626,
630, 634, 638, 642, 660, 666, 678, 680 und 88 Ill. Ziffern, von die unversehrte Ill. (Sogalman) 1712, 3310, 4578, 4578,
512, 5916, 716, 718, 8572, 92104, 10912, 11518, 125714, 15516, 15916, 16516, 18114, 195712, 199102, 20718, 21712, 229130, 23316, 24114, 25718, 25712, 25576, 259160
26718, 27816, 279180, 289116, 3112, 329130, 337144, 35516, 36116, 37516, 38714, 391100, 40314, 40910, 41316, 42518, 43314, 44518, 46318, 47318, 48318, 49116,
50718, 50910, 51314, 51718, 52112, 52918, 535144, 549150, 56118, 57116, 58712, 58718, 59914, 59518, 60718, 6112, 61714, 62116, 63518, 63910, 64918, 66718,
= 342 Ziffern
340 von 1-680 gezeichnete Ill., davon nur 156, Leinwand 184, Lagen 1,
L.
mit ein wenig d. 1, 17, 33, 49 n. 1. 4.
Josef d. 1. d. 3414, Breite 2172, D. 30 x 17 cm, mit gelber, 26 Ziffern, 18 Ziffern
Nur, die ein wenig mit gezeichneten, 18 Ziffern aus den 18 Ziffern, 18 Ziffern, u. s.
Leinwand glanzlos, mit Papp, 18 Ziffern mit Leinwand gezeichneten Papp,
N. Li

Z R 952v



Georgii Thebery | Juris Usurq, Doctoris | et | Syndici
Lignicensis | Operis Historici | Praecipue | de | Ducatu Lignicensi
et Pregoni | Pars I (161¹).

Præparat, nec in Pregoni in diez alterius nis in ducatibus
Zinsan; in ducatu Pregoni, Refundus Pregoni.

17. Julij, nis in Pregoni in diez alterius Zinsan, nis
Kurfürst Pregoni Land, loco 2 bell. nis, 16¹, 17¹, 18¹, 19¹, 20¹,
62¹, 1¹ 16¹ auf 196, f. 198, 214 u 218, f. 198 u 198 II in Pregoni
148¹, 222¹, 298¹, 372¹, 508¹, 546¹, 574¹, 622¹, 658¹, 664¹, 680¹ in 3 bell. f. nis.

492 in ducatu Pregoni I in 1-218, II in 1-706 Pregoni in
Lignicensis bell, f. 198 u 198 in ducatu Pregoni in Pregoni
Lignicensis 3 in 1¹, 1¹, 1¹ in ducatu Pregoni bell. nis, 4 bell. nis 16¹, in 2 nis 17¹
20 in 16, in 2 nis 17¹ 148, 222, 298, 372, 508, 546, 574, 622, 658, 664 u 680. = 22 bell. nis.
514 bell. nis. ducatu Pregoni bell, Lignicensis 16¹, 17¹, 20, 40, 60 u 1. f.

16 in ducatu 16, in ducatu 16 cm (in ducatu 16¹ 16¹ 42 1/2 x 28 1/2 cm), in ducatu
25 1/2 x 14, in ducatu, 26 in ducatu, in ducatu in ducatu in ducatu in ducatu
in ducatu, in ducatu in ducatu in ducatu in ducatu in ducatu in ducatu in ducatu.

in ducatu in ducatu 16¹ u 16¹ in ducatu, 16¹ 1.3.5.7 u 20¹ in ducatu, 16¹
in ducatu in ducatu, 16¹ 13 in ducatu in ducatu, 16¹ 12 u 118 in ducatu in ducatu,
16¹ 148¹, 222¹, 298¹, 372¹, 546¹ in ducatu, 16¹ 508¹, 574¹, 622¹, 658¹, 664¹ u 680¹ in ducatu.

Pregoni

Lignicensis in ducatu Pregoni, in ducatu, in ducatu in ducatu in ducatu in ducatu in ducatu.

N. Li



Georgii Thebesij Juris Utriusq; Doctoris et Syndici Lignicensis
Opera Historici praecipue de Ducatu Lignicensi et Pregelensi
Part: IIae Continuatio (Heliogr.)

Pogorz, ut in...
manu...
1029/40 u 1055/6, 1658¹-4.

17. J...
1138^{2.4}, 1156², 1218², 1310², 1644² u 1682, 3 heliogr.

458 ann 1682...
1100, 1138 u 1658.

26 p...
... 1912

Ann...
1138^{1.3}, 1218¹, 1310¹...

...
...

U. Li.



Fls. Pl. 953³

Georgij Thebesij | Operis Hissor. Manuscr. | P. III | sew |
Posterior (Küsten) Linnæi mit dem Jofann 1499 bis 1599.

Original mit unvollständigen Nachtragungen, mehrere
Veränderungen und Ergänzungen, Folien 45 v u 189 r. Fupfenbein
17. Fupfenbein mit mehreren Nachtragungen und
mit demselben Drucksatz, laut 1. Teil, Bl. 1 v, 134 v, 189 v,
355 v, 557 v u 44. Teil f. 1. Teil.

573 Linnæus fast solitaria Teil, Original. Bl. 1, 10, 18, 26 u. 1. 4.
Höfe des Bl. 31, Breite 20, Distanz 23 x 14 1/2 cm, niedrig, mit
25 Zeilen, mehrere Nachträge, Fupfenbein u. V. Teil f. 1. Teil mit f. 1.
Original.

(Druckbeispiel von Fupfenbein)
Dieses Manuscript von mehreren Teilen, Bl. 134 r, 189 r, 355 r, 557 r
Linnæus mit diesen oder jenen Nachträgen.

Teil mit gleichzeitigen Nachträgen, Original mit mehreren
Veränderungen mit mehreren Nachträgen (Linnæus), mit dem Küsten
mit mehreren Nachträgen, Original von Klavim Arakelstian.

N. Li.



Ms. R 954²

GEORGII THEBESII | F. U. D. und Syndici zur Liegnitz | OPERA | SILESIACA (Bl 1²)

Ant der rinnere Handbinder ist ein Epilog der zwei Hls. R 954² beigeklebt.

346⁴ a.)
Puzier mit rindmülligen Rostmarken, rannig reguliert, krumm vorgebeugt, Fäden d. 288, 332 u. 446
Nf. 72 Profundat) eine Revision der alten Ausgabe, laut zu vier Bl. von n. hinten, auf Bl 1² u. auf d. 604, Bl 1¹, 1², 2¹, 2², d. 10², 14², 85², 125², 127², 131², 193², 217², 264², 310², 322², 346², 346², 400², 576², 600² u. 624.

Merkmale sind von d. 1-624 (zuletzt linksaufwärts), also 312 Backsteinen Bl. in beiden Längsrichtungen über launlich drei 1¹-1³ langweilen Bl. von, zu 1 Bl. auf d. 74, 85, 125, 127, 131, 193, 310, 322, 346, 400, 600, zu 2 Bl. auf d. 10, 217, 264, 346 u. 576, (d. 74 folgt, d. 241 ist doppelt, fol. 335 langweilen Bl., Langweilen Bl 1¹, d. 1, 31, 41, 61 u. 1. f.)

Gehört zu Bl 37³/₄, Breite 25¹/₂ cm (d. 75⁶ ist 26, d. 346¹⁻⁴ 24¹/₂ cm breit)

Druckraum 30 x 18³/₄ cm, unvollständig, 28 Zeilen, runder Rand, Füllzeichen oft verschieden, viel weißer oft in Mischzahl.

Gemeine Figuren (mit großer Markierung) d. 10¹, 85¹, 125¹, 193¹, 576¹, 600¹, 322¹, 75¹, 127¹, 131¹, 217¹ u. 3, 264¹ u. 3, 600, 576³, 400¹, 322¹, 75¹, d. 310¹.

Beschriftet oben mit roten Zahlen.
Einband glanzlos, nur Puzier, Blätter sind leinwand.
Leinwand glanzlos, nur Puzier, Blätter sind leinwand.
Leinwand glanzlos, nur Puzier, Blätter sind leinwand.
mit diesen Wörtern Beschriftet, Rückseite und Vorderseite mit goldenen großen Initialen.

U. Li.



Georgii Thebesii (maj.) | F. U. D. und Syndici zur | Liegnitz |
OPERA | SILESIACA (Bel^{te}).

Auf drei neuen Handdrucken ist ein 9 1/4 x 7 1/2 cm großes
gedrucktes Gelehrtes Aufgabebuch, ein Mappan mit einem hübschen,
als Bildfalter zum Gelehrten, die Galuzier des linken Hülmes sind
Leder umgeben 2 Hölzern, die das rechte mit einem köpfigen
Papier mit unvollständigen Mappan als Mappan, manig
gebunden, reines Pergament, Fladen 8. 76718.

4. Auf mit Mappan mit dem hübschen Zitat, ein köpfiger
deutliche Lyrische, das ist 2 hellere in 2. Fladen, bel¹, 1², 2³, 136², 382²,
732², 732⁴, 770, 778, 780, 782, 784, 786, 788, 790, 792, 794, 796, 798 in 1. bel. auf 8. 732.

399 von 1-798 zuletzt linksaufsteigend peripherie in lehrreichen
bel, darunter lehrreichen über mit gewöhnlichen Mappan und lehrreichen
in 1. bel. auf 8. 6. 382, in 2. bel. auf 8. 1. in. auf 8. 136 in 732, Logarithmen
bel¹, 15, 27, 53 in. 1. 7.

Geogr. bel. bel 712, Breite 26 cm (mit 8. 732¹⁻⁴ 28 cm Breite in neuem Fladen)
Opismonium 29 1/2 x 18 1/2 cm, schön gerundet, einseitig, 27 Zeilen, viele
Pfeile durch, die Zeilen sind unregelmäßig, die Karten sind in Mappan
Anzahl Mappan 8. 6¹ Original 130¹, bel. bel. 136³, 382¹, davon 774, 779,
781, 782, 785, 787, 789, 791, 793, 795, Figuren (Pfeile) 773, 775, Mappan 777.

blondes Papier, was mit Leder gebunden.
Leder, mit demselben Mappan, die Karten sind fallweise
in der Mitte mit diesen Mappan, die Karten sind
diesem mit gelbem Leder gebunden.



Ms. R 957
 Godofredi Philonis Historia Silesiae (P. 1.)
 Papier mit unebenem Anstrich, wenig
 verunreinigt, ohne Anzeichen, Faser d. 59, 164, Riff d. 12, 85/6,
 11718, Läufer d. 13/4, 53/4, 75/6, 125/6, 129/30, 157/8, 225/6, Läufer d. 255/6.
 V. Papstbrief, mit Wappen und zwei Figuren zu sehen,
 vom Neuplatin Drucker G. 1-254, b. 257/6, Läufer 1 Läufer,
~~d. 1, 2, 4, 6, 8, 10, 12, 14, 16, 18, 20, 22, 24, 26, 28, 30, 32, 34, 36, 38, 40, 42, 44, 46, 48, 50, 52, 54, 56, 58, 60, 62, 64, 66, 68, 70, 72, 74, 76, 78, 80, 82, 84, 86, 88, 90, 92, 94, 96, 98, 100, 102, 104, 106, 108, 110, 112, 114, 116, 118, 120, 122, 124, 126, 128, 130, 132, 134, 136, 138, 140, 142, 144, 146, 148, 150, 152, 154, 156, 158, 160, 162, 164, 166, 168, 170, 172, 174, 176, 178, 180, 182, 184, 186, 188, 190, 192, 194, 196, 198, 200, 202, 204, 206, 208, 210, 212, 214, 216, 218, 220, 222, 224, 226, 228, 230, 232, 234, 236, 238, 240, 242, 244, 246, 248, 250, 252, 254, 256, 258, 260, 262, 264, 266, 268, 270, 272, 274, 276, 278, 280, 282, 284, 286, 288, 290, 292, 294, 296, 298, 300, 302, 304, 306, 308, 310, 312, 314, 316, 318, 320, 322, 324, 326, 328, 330, 332, 334, 336, 338, 340, 342, 344, 346, 348, 350, 352, 354, 356, 358, 360, 362, 364, 366, 368, 370, 372, 374, 376, 378, 380, 382, 384, 386, 388, 390, 392, 394, 396, 398, 400, 402, 404, 406, 408, 410, 412, 414, 416, 418, 420, 422, 424, 426, 428, 430, 432, 434, 436, 438, 440, 442, 444, 446, 448, 450, 452, 454, 456, 458, 460, 462, 464, 466, 468, 470, 472, 474, 476, 478, 480, 482, 484, 486, 488, 490, 492, 494, 496, 498, 500, 502, 504, 506, 508, 510, 512, 514, 516, 518, 520, 522, 524, 526, 528, 530, 532, 534, 536, 538, 540, 542, 544, 546, 548, 550, 552, 554, 556, 558, 560, 562, 564, 566, 568, 570, 572, 574, 576, 578, 580, 582, 584, 586, 588, 590, 592, 594, 596, 598, 600, 602, 604, 606, 608, 610, 612, 614, 616, 618, 620, 622, 624, 626, 628, 630, 632, 634, 636, 638, 640, 642, 644, 646, 648, 650, 652, 654, 656, 658, 660, 662, 664, 666, 668, 670, 672, 674, 676, 678, 680, 682, 684, 686, 688, 690, 692, 694, 696, 698, 700, 702, 704, 706, 708, 710, 712, 714, 716, 718, 720, 722, 724, 726, 728, 730, 732, 734, 736, 738, 740, 742, 744, 746, 748, 750, 752, 754, 756, 758, 760, 762, 764, 766, 768, 770, 772, 774, 776, 778, 780, 782, 784, 786, 788, 790, 792, 794, 796, 798, 800, 802, 804, 806, 808, 810, 812, 814, 816, 818, 820, 822, 824, 826, 828, 830, 832, 834, 836, 838, 840, 842, 844, 846, 848, 850, 852, 854, 856, 858, 860, 862, 864, 866, 868, 870, 872, 874, 876, 878, 880, 882, 884, 886, 888, 890, 892, 894, 896, 898, 900, 902, 904, 906, 908, 910, 912, 914, 916, 918, 920, 922, 924, 926, 928, 930, 932, 934, 936, 938, 940, 942, 944, 946, 948, 950, 952, 954, 956, 958, 960, 962, 964, 966, 968, 970, 972, 974, 976, 978, 980, 982, 984, 986, 988, 990, 992, 994, 996, 998, 1000.~~
 113 von 1 - 226 paginierte beidseitig, Lagen
 aufwärts d. 1, 17, 33, 47 n. 1. 4.
 Größe des Bl. 36, Breite 21 1/2, Spaltenweite 30 x 17 cm,
 riefelförmig, 29 Zeilen, eleganter Wapp, Initialen und
 Überschriften mit feiner Arbeit.
 Blattänderung unlesbar.
 Einband glanzlos, mit Papp, elegant und ungeschliffen,
 am unteren Rand Papier.

Li

NZR 958v

ZR 961v



Ms. R 962¹

Lebent *subfissa* des Paul Ninkler von Zidul.
Kugler, mit *Wasserglas* ein *gekörntes W*, wenig
angeführt, *Wasserglas*.
Vg. *Wasserglas*, ein *kleines* *deutsche* *Grund*, *kur* *Bl.*
46 *Lebent* *solitosa* *Bl.*, *Langzeit*. *Bl.* 1, 17, 33.
Bl. *Bl.* 33^{1/2}, *breite* *Bl.* 21^{1/2} *cm*, *Dynastium* 28^{1/2} x 19 *cm*,
Wasser *mit* *Wasserglas*.
Blatt *mit* *Wasserglas*.
Lebent *Blätter* *mit* *Wasser*, *Wasserglas* *mit* *Lebent*
Kugler.

N. Li.



Selbstaufgesetzte der Paul Winkelar, vfm Titel.
 Papier mit unbedrucktem ~~Druck~~ ^{Druck} und ^{Druck} ~~Druck~~ ^{Druck} ~~Druck~~ ^{Druck} ~~Druck~~ ^{Druck}
 ungedruckt und ungedruckt, ~~Druck~~ ^{Druck} ~~Druck~~ ^{Druck} ~~Druck~~ ^{Druck} ~~Druck~~ ^{Druck}
 abgedruckt) die ganze Seite ~~Druck~~ ^{Druck} ~~Druck~~ ^{Druck} ~~Druck~~ ^{Druck} ~~Druck~~ ^{Druck} ~~Druck~~ ^{Druck}
 17. ~~Druck~~ ^{Druck} ~~Druck~~ ^{Druck} ~~Druck~~ ^{Druck} ~~Druck~~ ^{Druck} ~~Druck~~ ^{Druck} ~~Druck~~ ^{Druck} ~~Druck~~ ^{Druck}
 si uni ~~Druck~~ ^{Druck} ~~Druck~~ ^{Druck} ~~Druck~~ ^{Druck} ~~Druck~~ ^{Druck} ~~Druck~~ ^{Druck} ~~Druck~~ ^{Druck} ~~Druck~~ ^{Druck} ~~Druck~~ ^{Druck} ~~Druck~~ ^{Druck}
 20. ~~Druck~~ ^{Druck} ~~Druck~~ ^{Druck} ~~Druck~~ ^{Druck} ~~Druck~~ ^{Druck} ~~Druck~~ ^{Druck} ~~Druck~~ ^{Druck} ~~Druck~~ ^{Druck} ~~Druck~~ ^{Druck} ~~Druck~~ ^{Druck}

40. ~~Druck~~ ^{Druck} ~~Druck~~ ^{Druck} ~~Druck~~ ^{Druck} ~~Druck~~ ^{Druck} ~~Druck~~ ^{Druck} ~~Druck~~ ^{Druck} ~~Druck~~ ^{Druck} ~~Druck~~ ^{Druck} ~~Druck~~ ^{Druck} ~~Druck~~ ^{Druck}
 ungedruckt ~~Druck~~ ^{Druck} ~~Druck~~ ^{Druck} ~~Druck~~ ^{Druck} ~~Druck~~ ^{Druck} ~~Druck~~ ^{Druck} ~~Druck~~ ^{Druck} ~~Druck~~ ^{Druck} ~~Druck~~ ^{Druck} ~~Druck~~ ^{Druck} ~~Druck~~ ^{Druck}
 Größe des ~~Druck~~ ^{Druck} ~~Druck~~ ^{Druck} ~~Druck~~ ^{Druck} ~~Druck~~ ^{Druck} ~~Druck~~ ^{Druck} ~~Druck~~ ^{Druck} ~~Druck~~ ^{Druck} ~~Druck~~ ^{Druck} ~~Druck~~ ^{Druck} ~~Druck~~ ^{Druck} ~~Druck~~ ^{Druck}
 ungedruckt, ~~Druck~~ ^{Druck} ~~Druck~~ ^{Druck} ~~Druck~~ ^{Druck} ~~Druck~~ ^{Druck} ~~Druck~~ ^{Druck} ~~Druck~~ ^{Druck} ~~Druck~~ ^{Druck} ~~Druck~~ ^{Druck} ~~Druck~~ ^{Druck} ~~Druck~~ ^{Druck} ~~Druck~~ ^{Druck} ~~Druck~~ ^{Druck}
 ungedruckt, ~~Druck~~ ^{Druck} ~~Druck~~ ^{Druck} ~~Druck~~ ^{Druck} ~~Druck~~ ^{Druck} ~~Druck~~ ^{Druck} ~~Druck~~ ^{Druck} ~~Druck~~ ^{Druck} ~~Druck~~ ^{Druck} ~~Druck~~ ^{Druck} ~~Druck~~ ^{Druck} ~~Druck~~ ^{Druck} ~~Druck~~ ^{Druck}
 ungedruckt ~~Druck~~ ^{Druck} ~~Druck~~ ^{Druck} ~~Druck~~ ^{Druck} ~~Druck~~ ^{Druck} ~~Druck~~ ^{Druck} ~~Druck~~ ^{Druck} ~~Druck~~ ^{Druck} ~~Druck~~ ^{Druck} ~~Druck~~ ^{Druck} ~~Druck~~ ^{Druck} ~~Druck~~ ^{Druck}

Linien mit ~~Druck~~ ^{Druck} ~~Druck~~ ^{Druck} ~~Druck~~ ^{Druck} ~~Druck~~ ^{Druck} ~~Druck~~ ^{Druck} ~~Druck~~ ^{Druck} ~~Druck~~ ^{Druck} ~~Druck~~ ^{Druck} ~~Druck~~ ^{Druck} ~~Druck~~ ^{Druck} ~~Druck~~ ^{Druck} ~~Druck~~ ^{Druck}
 ungedruckt mit ~~Druck~~ ^{Druck} ~~Druck~~ ^{Druck} ~~Druck~~ ^{Druck} ~~Druck~~ ^{Druck} ~~Druck~~ ^{Druck} ~~Druck~~ ^{Druck} ~~Druck~~ ^{Druck} ~~Druck~~ ^{Druck} ~~Druck~~ ^{Druck} ~~Druck~~ ^{Druck} ~~Druck~~ ^{Druck} ~~Druck~~ ^{Druck}
 ungedruckt, ~~Druck~~ ^{Druck} ~~Druck~~ ^{Druck} ~~Druck~~ ^{Druck} ~~Druck~~ ^{Druck} ~~Druck~~ ^{Druck} ~~Druck~~ ^{Druck} ~~Druck~~ ^{Druck} ~~Druck~~ ^{Druck} ~~Druck~~ ^{Druck} ~~Druck~~ ^{Druck} ~~Druck~~ ^{Druck} ~~Druck~~ ^{Druck} ~~Druck~~ ^{Druck}

M. Li



Genealogie | derer von | Winno u. | Heinrichsdorf (Goldgrube) (Rüben)

pagin., mit manuskripten, ein Doppelblatt mit Zinsen,
zweifelhaft parteiungünstig und mangelt, Folien 13^r, 26^v,
27^r, 43, geslakt 2-4.

17. Jahrhundert, zwei Kupfer drucke a 1^o (jäm.
von Gouw), b 2^o - 8^o, later für ein neues Buchel von u. Gouw,
Bl 1^r, 2^r, 3^r, 4^r, 5^r, 11^r, 17/8 Gouw, 19^r, 22/6 Gouw (82^r u. 83^r mit Notizen
münchen).

36 folierte Bl, davon 7, leupfialen 79 Bl, Lognumus
Bl 1, 5, 14, 19 n. m.

höhe des Bl 30, Breite 19/4 cm, Dpildroium bei a 12 x 15,
b. 25 x 14/2 cm (letzere pmanziummunda), nicht gelesig,
a 16, b. 30 Zilien, vlegphysa Worp, Fuisialen vft manuskript,
Überwilden dief Karte von Gouft Goungafolen.

Blattspizt nicht gelesig, weißer Goldspizt, folgt vlegubovikalt.
Fiederung gleichmäßig, mit Papp, Klebung mit Manuskript
Leder mit 2 goldenen Konvulium und 4 Rippen aus Rinde,
in dem Bindeleider beschriftet mit

M. Li.



Ms. R. 965¹

Historia sive Chronica Terri Comitis esse Dacia (fol 1r)

Papier, mit Wasserzeichen wie in den ältesten Handschriften
Österreich, manig vergrünelt, pfennig orange, Seiten 14 1/2
17 1/2, mit Wasserzeichen mit Kaiserlicher Krone, wie
Königliche Hand, lateinisch fol. 14v.

15 folienseitige Handschrift, wie oben.

Größe des Bl 3 3/2, Breite 20, Durchschnitt 24 1/2 x 13 cm

ausgezeichnet, 30 Zeilen, elegant gedruckt, Frisierlan und
Vierzeilen nicht zusammengefasst.

Blattwände in Leder gebunden.

Einband weiß, mit roten Leinwandstreifen, wie die
vielen anderen in die gleiche Weise mit
geklebt.

M. Li



Historia sive Cronica Petri Comitis ex Dacia (1^{re})
Papiro, 186 unpaapapifun nira indaistifal donat loinar
Oudamagun, varnuy ruyapmichit, mupicy ronyillas, Riffels.
17. fupof, mit rono pu ruf mit foifpau zrisun, nira
Kupira deitlifa Grund, laar mii de rone.
13 fultiaron beiffrialeun de, nira Loryn.
Lufe de de 33, Lona 21, Toffiffonun 25 1/2 x 14 cm,
nirpaltig, 28 Zrilan, vlegapysa rono, fenisindan und
fleoiffrialeun nira furovryafolen.
Chlaffwandu rubeffrialeun.
Grilend rite, mit ditek rleuuar papp, mit der
vupuna rindunnden ip nira mupis fiteiff mit Papiro
ruffyaleit.

M. Li.

165.

17.

18.



Rochlitz, Graefin von (verdrad. 17).

Papier, als Mappenzettel mit geraden W, zinnlich
roth eingeklebt, mit vielen Löcherstellen
(Falten), Farbe gelblich, Länge 6, Breite 5 1/2.

17. Jahrhundert, ein Kasten dunkelbraun, Länge 12, 7 1/2.

17. Jahrhundert, ein Kasten hell, ein Kasten.

Länge des 32 1/4, Breite 19 3/4, Distanz 26 x 16 cm,
unregelmäßig 51 Zeilen, alle Zeilen sind, die ersten sind kleiner
als die letzten.

Blattgröße unregelmäßig.

Einbandspäter, ein Kasten, ein Kasten mit einem
einen mit einem Kasten ein Kasten.

M. Li



Z Hs. R. 966 d. v

Heinrich (vanderwerden?), Unvergreifflicher Entwurff |
dessen | So der Portraitset zur Nachricht | in | dem Heinauischen
Raths: Knopff | verwehret worden ist (Hl 1^{te}).

Papier, als Messingpapier ein Messingpapier mit einem
Dorn, stark ausgeputzt, ziemlich stark ausgebleicht, durch-
geputzt mit kleinen Flecken und Rippen, Längen Hl 9, geblüht
Hl 4 u 9.

10. Kupferdruck, ein Kupferdruck des Herrn, nur 2 Hl
von Hl 10.

13. fulcrum heppiniana Hl, eine Länge.
Länge des Hl 3 3/4, Breite 1 1/2 cm, Distanz 3 1/2 x 1 1/2
cm, einseitig, 41 Zehen, abgerundete Nerven, Fingerring und
Abdruck mit Fingerring.

Blattwerk ungeschichtet.
Längsdruck, mit kleineren Pappe, immer mit
verschiedenem Papier überzogen.

M. Li.

Z R 966 e v



Ho. R. 966 g.

Zeitung (Montag), Wahrheitige Zeitung vom Pauer, der umher geht und sich hören lässt, also sey er vom Gotte gesandt (Hl. 1^{te}).

Perpino, als ein Perpino mit yacovus W, wenig nu. gepflanzet, yacovus yacovus, yacovus yacovus mit kleinen Flecken und Rippen.

16. yacovus, zwei Körner dunkle yacovus, a Hl 1^{te} - q^{te}, b Hl 1^{te}, laut mit yacovus yacovus Hl 1^{te}, q^{te} u 10^{te}. xx

höfe der Hl 32 3/4, Breite 21 1/4 cm, Typisformium 23 1/2 x 13 1/2 cm, ringförmig, 25 Zeilen, abgepasst zur Seite, yacovus yacovus yacovus yacovus, yacovus yacovus yacovus yacovus.

Laut yacovus yacovus yacovus yacovus. Linien und yacovus, mit kleiner yacovus yacovus yacovus yacovus mit yacovus yacovus yacovus yacovus.

xx 10 yacovus yacovus yacovus yacovus, mit yacovus yacovus yacovus yacovus.

V. Li

Z R 966 kv



Ms. R. 966 l

Lateinische und französische Pasquille der 16. Jahrh. (16te)
 Papier, als Manuscripten mit Manuskripten mit ausdrücklichen Zeichen,
 wenig eingeklebt, ohne eingeklebt.
 16. Jahrh., mit Kupferdruck und Holzdruck, laut Bl. 1, 41 u.
 2 hell grüne (das letzte). x x
 Größe des Bl. 29, Breite 20, Spaltenraum 24 x 16 cm,
 einseitig, 32 Zeilen, eleganten Schrift, Frisierlan und
 Vierspaltigkeit mit Interpunktion.
 x x 41 folierte lateinische Bl., Holzdruck. Bl. 1, 27, 37.
 Handschriftlich eingeklebt.
 Fingerringe, mit kleineren Kupfer, in einem mit
 einem Papier eingeklebt.

M. Li.



Z Ms. R. 966 m. V

Tasquillus Terensianus (Chl¹²).

Perzire, vlt muppariinan nia indurilifas Mappan,
vannij, muppariinan, Muppariinan, Flaten hll, Fu.
Muppariinan hll 2-6.

16 fuppi, nia kumpin dursilifas hll, lano hll 1², 6²
nua 3 hll fuppi.

6 fuppi lano lano hll, nia lano.

Chol hll hll 32¹², lano 21¹⁴, fuppi 28 x 20 cm,
nua fuppi 32 fuppi, nua fuppi nua, fuppi nua
fuppi nua fuppi nua.

lano nua fuppi nua.

fuppi nua fuppi nua, nua nua
nua fuppi nua fuppi.

N. Li

Z R 967 V

Z R 968 V



Manuscriptum Obsequium a. Leipziger Responsum (88^{re})
b, Brief des Antiquarischen Freundes August C, Briefstücke eines
Apostels.

Pergin mit unvollständigen Manuskripten, meistens un-
vollständig, Teil a u b meistens, c ziemlich stark beschädigt.

Teil a u b mit dem Auszuge des 18., c mit dem 16. Folium
des 3. Manuscriptum des Antiquarischen Freundes a 88^{re} - 90^{re} -
12^{re}, & c. 13^{re} - 51^{re}, was für ein Teil noch 9 u 12.

51 foliöses Pergamentblatt, sehr Folienartig von Bl. 13 -
51 mit 99 bis 137, Organum. Bl. 1, 10 und 13.

Größe des Bl. 32 1/2, Breite 21, Schriftart eine lateinische
x 18 1/2, c 26 1/2 x 12 1/2 cm (letztere zwei in. linter dem Pergament
bezeichnet), unvollständig, a 51, b 26, c 40 Zeilen, eleganten
Handschrift mit feineren Linien, überflüssigen Pergament
Blattstücken unvollständig.

Einzelne Blätter, mit Pergament, überflüssigen Pergament, falls
unvollständig Pergament.

MS



Ms. R. 970¹

Chr. Gryphius | Florum | orationes | ad | evangelia (Rücken
ni Goldbriick). Christiani Gryphii | Florum | orationes | ad | Evangelia
et | quaedam | Prologos | Legum | Scholar. recitationi | prae missae (top)

Papier mit unvollständigen Manuskripten (Lohnspinnen), zinn-
lich stark vergrünelt und angeblät, Fäden Bl. 20, 26, 34, 58, 72,
138^v, 152, 158^v, 159^r, 179^r, 183, 184^r, 188^v, Rücken Bl. 6, 10, 54, 177, 185, 185^{1.2}, 186, 188, 190, Löffel
Bl. 79, 81, 187, vponz mit gelben Bl. 1, gelbes Bl. 190.

177 Fupfendert, nur vierzehn vberausplude Ken vpon duntliche Gwinda,
Rundlaumen Künzen Bl. 30, 35^v, 43^v, 46^v, 47^r, 49^r, 54^v, 64^v, 69^v, 71^r, 75^r, 76^v, 80^r, 89^r, 90^v, 93^v,
107^v, 109^r, 113^v, 116^v, 129^r, 130^r, 132^v, 133^v, 135^r, 155^r, 156^v, 158^r, 161^r, Lure je ein nunn Schutz Bl.
von mit fisten, je 1. Bl. auf Bl. 16, 68, 85, 102, die v. Seiten der Bl. 24, 44, 53, 67, 84, 102, 125,
145, 153, 170, 184, 186 und die gruzen Bl. 5, 9, 15⁶, 25, 45, 65, 68, 85, 118, 126, 146, 154 u. 189 - 14 Bl.

190 foliote Bl., Bl. 38 fult, 2 Bl. gm. 185/6 ringeludat, mit 191 Bl.,
dunne Lure 14 Bl., Leppriolen 17 Bl., Logen auf Bl. 1, 2, 6, 10, 17, 26 u. 17.

Löffel Bl. Bl. meist 20 x 17 cm (nur 185^{1.2} 15 x 10 cm), ründelstücken
20 Bl. 22 x 16 cm meist 18 x 8 cm, vft leidet, ründelstücken, dunt
Rundlaumen Künzen Am. zmitpoldig, nimm 28 Zellen, vberausplude Mark,
Finitivale und vberausplude mit fwarvgefohen.

Blattwänder unklarstücken
Einleum mit Papp, vberausplude mit duntal blouam
Papier mit fallaren Fladen und gelben Oden, Lure mit
Kangruus, Rücken mit vberausplude Leder. N. Li



24. 4. 17

631

Z Hs. R 970² = V

Chr. Gryphius (Nürnberg in Geldern). Diabolus Serpens u. vndersab.
 Pergin, als vor Pergin das Graben der Haddenuppen, grünlich
 und weißlich, Flaster 1^o, 17/20, 41^o, Riffe 16.
 17. Pergin, als vor Pergin das Graben der Haddenuppen, grünlich
 und weißlich, Flaster 1^o, 17/20, 41^o, Riffe 16.
 43^o, 49^o und die grünen 12, 20, 34/5.
 49 folien 12, davon 4, beifolien 45 12, 17, 21, 28, 36, 44.
 Größe des 12 20³/₄ bis 22 cm, Breite 16¹/₂ bis 17 cm, Dicks 2 mm
 bis 18 x 13 cm, meistlich 21-23 Folien, vleysige 17, 18, 19, 20, 21, 22, 23, 24, 25, 26, 27, 28, 29, 30, 31, 32, 33, 34, 35, 36, 37, 38, 39, 40, 41, 42, 43, 44, 45, 46, 47, 48, 49, 50, 51, 52, 53, 54, 55, 56, 57, 58, 59, 60, 61, 62, 63, 64, 65, 66, 67, 68, 69, 70, 71, 72, 73, 74, 75, 76, 77, 78, 79, 80, 81, 82, 83, 84, 85, 86, 87, 88, 89, 90, 91, 92, 93, 94, 95, 96, 97, 98, 99, 100.
 Glanz und in der Luft.
 Pergin mit faller Flaster und gelber Adon, 17, 18, 19, 20, 21, 22, 23, 24, 25, 26, 27, 28, 29, 30, 31, 32, 33, 34, 35, 36, 37, 38, 39, 40, 41, 42, 43, 44, 45, 46, 47, 48, 49, 50, 51, 52, 53, 54, 55, 56, 57, 58, 59, 60, 61, 62, 63, 64, 65, 66, 67, 68, 69, 70, 71, 72, 73, 74, 75, 76, 77, 78, 79, 80, 81, 82, 83, 84, 85, 86, 87, 88, 89, 90, 91, 92, 93, 94, 95, 96, 97, 98, 99, 100.
 Pergin mit faller Flaster und gelber Adon, 17, 18, 19, 20, 21, 22, 23, 24, 25, 26, 27, 28, 29, 30, 31, 32, 33, 34, 35, 36, 37, 38, 39, 40, 41, 42, 43, 44, 45, 46, 47, 48, 49, 50, 51, 52, 53, 54, 55, 56, 57, 58, 59, 60, 61, 62, 63, 64, 65, 66, 67, 68, 69, 70, 71, 72, 73, 74, 75, 76, 77, 78, 79, 80, 81, 82, 83, 84, 85, 86, 87, 88, 89, 90, 91, 92, 93, 94, 95, 96, 97, 98, 99, 100.

A Li



11. 7. 77

Ylo. R 972.

Orippola isen Tidal (Orimulbunnd).

Frangorunant mit minlan Grolöfjara und Haffuruban,
Yfir þessu eru gættir af bl. 49-62, dælis. grímlif þessu eru gættir,
mit minlan klainum Flutean, gylpam Fl. bl. 37, 47, 344/6 u 403, Riffa
bl. 15, 38, 40, 49, 54, 73, 83, 101, 134, 302, Roplofar bl. 1 u 12, Tindunústa bl. 54 u 339,
Tyrnanuun Fupakunufors bl. 17, 1-9.

15. Jafsfundar, minlan vfa mnduðlifa hruðu und fæla, in lufar.
Yfir þessu eru gættir af bl. 1-10, a: 4v, b, c u d 1v, 1v, f 1v-17v (Kalandarinn)
g 1v-19v, h (mil I) 1v-7v (4. III) 8v-43v, i Ginnarvaka, luv bl. 80
80v, 349v u 350v. (4. I) 70v-80v.

438 foliaru kappialau bl. (num 1-223 [cc xxiii] vða foliarinn)
mit vönnuun Ziffaru in der Missa dr. vðarou Randa, drim lufarvæsta
vða foliarinn, mupraduun kappialau dri minara Randa. u. Ginnarvaka,
g mupraduun mit 1-13 kappialau bl. u. ja in bl. num bl. 66 u 93, missin
(mit drim. Randa) 449 kappialau bl. luyruun. bl. 1, 12, 5, 17, 29, 41 u. f. f.

Gylfa bl. 19 1/4, luvise 14 cm (vð dunn mupraduun lufarvæsta
mupraduun), gylfarnuun bei a 19 1/2 x 13, b 4 x 11, c 7 x 8 1/2, d 4 x 8 1/2, e 7 1/2 x 12, f 16 x 9,
g 14 x 9, h 14 x 9 1/2, i 16 1/2 x 10 cm. h d a, b, d u e in z, c uniu, f fupis, mup
mupraduun, gylfarnuun bei a 3/7, b u d 3, c 10, e 15, f 32, g u h 29, i 26 gylfan,
lufarvæsta drim. dri minlan bei a vðarvæsta, bei f u g vðar vðar.
vðarvæsta, bei h vðar mupraduun vðar mupraduun, vðar vðar vðar vðarvæsta,
mup mup mupraduun, vðarvæsta bei gylf vðar.

Bladdvæsta þessu gættir u. mupraduun.

Lufarvæsta glayfgruð, mit 0,6 cm þessu Gylfgruðan, vðarvæsta
mit dunnvæsta lufarvæsta mupraduun Randa, dri dunnvæsta
gylfan in 4 Randa u 8 drimvæsta gættir ip, num dri 10 mupraduun.
mupraduun mupraduun 1 1/2 cm luvise, 1 cm fufan lufarvæsta
in gylfanu fufan vðar 4 (in dri fufan), fufan minar (vðar
lufarvæsta) Tyrnanuun mupraduun, in dri Ginnarvaka 1 1/2 cm
lufarvæsta ja minar mupraduun mupraduun lufarvæsta lufarvæsta, vðar
u lufarvæsta in dri lufarvæsta, in dri dri lufarvæsta ja lufarvæsta
mupraduun (7 cm in dri lufarvæsta u 5 1/2 cm in dri lufarvæsta
mupraduun), in dri minar Randa dri Ginnarvaka ip minar mupraduun
lufarvæsta mupraduun, in dri lufarvæsta 5 1/2 cm lufarvæsta u 1 1/2 cm lufarvæsta
lufarvæsta mit lufarvæsta.

- U. Li.
- gylf. a gylf, b lufarvæsta, c u. d lufarvæsta,
 - " e Ginnarvaka de f. lufarvæsta
 - " f. Kalandarinn
 - " g. lufarvæsta vðar Offiziu (Rimuff de f. Ginnarvaka u. Ginnarvaka: Noce surgens vigelemus omnes)
 - " h¹ lufarvæsta mit Ginnarvaka.
 - " h² Ginnarvaka
 - " h³ Orippola mit Rimuffiziu
 - " i lufarvæsta.



BRUNNEN
BRUNNEN 24. 4. 17

683

Z Glo. R. 973. ✓

zufüllt:

Hand. v. Larnall, Acca enthält die seit mei- nem
Abgang aus dem väterl. Hause von Eltern u. Geschwistern
erhalt. Briefe Vol. II: 1824-27.

Mit ringelprangenen Aufsätzen
zu Bl 28^v, 51^r, 59^r, 70^r, 76^r, 78^r, 82^r, 89^r, 94^r, 108^r u. 137^r.

143 fol. leappind. Teil von mir befundenen Frühen,
nach Originalen.

U Li



Hyd. R. 974.

Stadtbibl. Prag 24. 4. 17

689

ausfällt:

Thunfisch vom Gaisferleppstein (ausg. zerfesselt
Opillar- oder Hiller-, Lappulius Gudeas, Mrosimus Fajuro
u. andere) und Argalimphulisa Blannicka, wofl man
Miolimus Mannis Pflanze zu Dfömlenoy.

98 unpolierte herfürb. Kell, 20 1/4 x 15 cm groß.

N. Li.



Ms. R. 975.

Memoria Saecularis | MARTINI OPITII A BOBERFELD | Poëtarum
Germanorum Principis | et Poëseos Germaniae hodiernae auctoris
et oratoris | incomparabilis | carmine Heroico celebrata | a |
J. C. A. (17) und ein anderer Opditt.

Original mit handschriftl. Notizen, unvollständig.
Pfeilspitze, unvollständig.

Original, ein Kupferdruck, lateinisch, ein
einzelnes Blatt, unvollständig, ein Blatt.

3 Blätter, handschriftlich, ein Blatt.

Größe des Bl. 22 1/2, Breite 9, Papierzeitung 22 x 17 1/2 cm, ein
Blatt, ein Blatt, ein Blatt, ein Blatt, ein Blatt.

Blatt, ein Blatt, ein Blatt, ein Blatt, ein Blatt, ein Blatt.

Einzelne Blätter, ein Blatt, ein Blatt, ein Blatt, ein Blatt, ein Blatt.

V. di.

Z R 976v



La. Bibl. 11. 7. 17

Z Hds. R. 979.

686

NICOL. HENELII ab Hennefeld | BRESLOGRAPHIA (III)

pergam., als Manuscriptum Druckstücken nicht eingeschlossen
Mittelpunkt, manuskriptmässig, meistens sorgfältig,
Doppeldeckel mit Lederband. u. Gipsband, vntara R. 905, 369, Rippe R. 765/6,

16. Tafelbücher mit Harpen und mit Kupferan Zinsen,
Achtzig Kupferstücken, eine Kupferne Druckschrift, 2 Kupferstücken
Ziele (1. u.). laut R. 778 (Gruppe 6), 12, 14, 162, 680, 780 und 42 Kupferstücken
390 Pergamentblätter (von 1-780) ~~Druckstücken~~ Blatt, davon fasten

Die Doppelstücke (Gruppe 6) 1/6, 1/10, 1/20, 25/6, 33/6, 4/2, 49/52, 57/8, 73/4, 81/2, 89/90, 94/100, 113/6
121/2, 129/32, 137/8, 145/8, 153/4, 185/6, 201/2, 209/22, 217/8, 247/4, 257/60, 265/6, 273/6, 281/2, 289/42, 297/8, 305/8, 313/4, 321/4,
329/30, 337/40, 345/6, 353/6, 361/2, 369/22, 377/8, 385/8, 393/4, 401/4, 409/10, 417/20, 425/6, 433/6, 441/2, 449/52,
457/8, 465/8, 587/600, 709/12, mitteln 162 Seiten = 81 Blatt, ab sind also nur 309 Blatt

Kupferstücken, davon laut 1 Blatt, Kupferstücken 308 Blatt, Langenort R. 1, 27, 45, 59, 75 u. 89
höchstens 22 1/2, Breite 17, Schriftverhältnis 17 1/2 x 12 1/2 cm, nichtgoldig,
30 Ziele, alle Kupfer Harpe, Festschreiben und Kleinstschriften nicht für
Kupferstücken.

Blattspinnst nicht geschnitten.
Ziele sind glanzlos, mit Harpe, Vierzehn mit fülligen
Papier mit goldenen Blümenverzierungen, Zielenschriften
Licht u. Ruten mit Pergament.

Inhalt: 1. Nicolai Henelii ab Hennefeld Breslographia (R. 11-678)
2. Manuscriptum de rebus mirabilibus (R. 679-779).

U. Li



Z No. R 980 ✓

ausfüllt

Notitia Historicorum | Bibliothecae Transilaviensium |
Rhediger Sebrianae | Chronologicè disposita | Opera | V. Cl. Gosslob
Krantzii. | Gymnasii Elisab. Professoris...
Supplementum von Linsen und Grundrissen, begun
das 18. Juhf. (Bl. 1^r - 109^v)

und:
Apparatus | sive | Dissertatio Paedagogica, | Ad | Fluxus Seculi
XVII | Historiam. | In Collegio privato | proposita | à | Christiano
Gryphio | Gymnasii Maris Magda | lenici Rectore etc.
Bl. 116^r - 192^v.
196 foliata manu scripta Bl.
21 3/4 x 17 1/4 cm quop

W Li

Z R 981 ✓

Z R 982 ✓

Z R 983 ✓

Z R 985 ✓

Z R 987 ✓ **Z** R 988 ✓ **Z** R 989 ✓

Z R 991 v. 1 ✓

Z R 991 v. 2 ✓



Ms. B. 992.
 Christophori Coleri Epistolae 1634-1654 (helt in Maj)
 Puzos, vel Muspuzosum nri gateruntus W (Laufrücken)
 Anilena stant nri puzosum, nri puzosum, Flute helt.
 17 puzos, nri Kuzosin dautsleu Grund, laur ja nri nri
 Duzos. nri n. fuzos, R. 2, 3 helt maj R. 114 R. 101², nri 7 helt helt fuzos.
 nri puzosin nri nri nri 1-114 nri nri 1² helt 102², nri nri
 108 helt, R. 13² nri Duzos, nri R. 22² folys R. 28², vel 106 helt helt helt,
 Luzos. R. 1, 15, 33, 51, n. 1. 4.
 Luzos helt R. 14², helt 16, nri nri 17 x 13 cm, nri nri nri,
 29 helt, nri nri nri, nri nri nri fuzos nri nri, nri nri,
 nri nri nri. Lri nri nri
 Lri nri nri nri nri nri, nri nri, nri nri nri nri nri nri
 helt nri nri nri nri.

N. Li



Stadtbibl. Breslau
EING. 2 - JUN. 1917

689

Ms. R. 996

PARATITIA | PROPOFJE OPFFANAE |
CHRISTIANO GRYPHIO (Hl^m) ^{im vlt. zimelwtil: M. GERTZ}
AN 7 777777 | ... Na induccio ad Poesin Germanicam | ...
Audisore | G. P. Krausio (P. 131).

gungio, vlt. Maffaymiffu rin Reider, manig vuyetfuntz,
Wmay vlt. viltet, lokear P. 209/210, lofa 241/286.

Munda d'rs 17. n. 18. 7. vlt. viltet, mit vlt. viltet vlt. viltet
vlt. viltet viltet, nina vlt. viltet vlt. viltet vlt. viltet, 2 vlt. a
P. 1-130, P. 131-268, im vlt. viltet vlt. viltet vlt. viltet vlt. viltet
Künigun, luv del 110 vlt. viltet vlt. viltet vlt. viltet vlt. viltet
143 nina 1-130 vlt. viltet vlt. viltet vlt. viltet vlt. viltet

gungio vlt. viltet vlt. viltet vlt. viltet vlt. viltet vlt. viltet
mit 1-154, lokear vlt. viltet vlt. viltet vlt. viltet vlt. viltet
vlt. viltet vlt. viltet vlt. viltet vlt. viltet vlt. viltet vlt. viltet
vlt. viltet vlt. viltet vlt. viltet vlt. viltet vlt. viltet vlt. viltet

gungio del 21, lokear 1612, vlt. viltet vlt. viltet vlt. viltet vlt. viltet
vlt. viltet vlt. viltet vlt. viltet vlt. viltet vlt. viltet vlt. viltet vlt. viltet
vlt. viltet vlt. viltet vlt. viltet vlt. viltet vlt. viltet vlt. viltet vlt. viltet

gungio vlt. viltet vlt. viltet vlt. viltet vlt. viltet vlt. viltet
vlt. viltet vlt. viltet vlt. viltet vlt. viltet vlt. viltet vlt. viltet vlt. viltet

M. Li.



HROSWITHAE ILLUSTRIS | Germaniae Mulieris | in |
GESTA ODDONIS | prima Praefatio (Bl 3^r) und vudera dula.

Handwritten notes describing the manuscript's origin and content, mentioning 'Hroswitha Kaiserin', 'Hroswitha Kaiserin', and 'Hroswitha Kaiserin'.

17. Japfdruck, mit Marjen auf dem daischen Zaisan, viele Kupfer und dula Günde: a. Bl^r 6. 2^v c. 3^r 18^v d 19^r 56^r, e 57^r 91^r, f 92^r 98^r, g 99^r 106^v, h. 107^r 118^r, i 119^r 122^v, laur del^r, ja 1 bl. nach Bl 1^r 18, 2 bl. nach Bl 56, 3 bl. nach Bl 91, Bl 2^r, 56^v, 57^v, 98^v, 107^v in 1 bl. f. i. n. 122 l. l. u. f. f. o. l. i. a. t. a. b. e. s. p. i. e. b. e. r. u. m. b. l. l. a. l. t. a. p. a. r. t. i. c. u. l. u. s. n. o. n. d. e. l. 92^r - 106^v mit 1-30, Logenanfänge Bl 1, 3, 11, 19, 27, 57, 92, 99, 104, 119.

122 l. l. u. f. f. o. l. i. a. t. a. b. e. s. p. i. e. b. e. r. u. m. b. l. l. a. l. t. a. p. a. r. t. i. c. u. l. u. s. n. o. n. d. e. l. 92^r - 106^v mit 1-30, Logenanfänge Bl 1, 3, 11, 19, 27, 57, 92, 99, 104, 119. Größe des Bl 21, Breite 16 1/2, Schriftraum bei Gd. a 8x15, b 4x11, c 15x13, d 19x10 1/2, e 17x10 1/2, f 16x12, g 19x11 1/2, h 17 1/2x11 1/2, i 17x12 cm, nicht eingeklebt, a 11, b 13, c 32, d 30, e 22, f 28, g 38, h 28, i 26 Zeilen, vergrößerte Mark, Mittelteil mit hervorgehoben, kleinerer Teil in Minuskel.

Blattvorder- und rückseitig.
Auf Bl 4^r eine Hroswitha'sche Widmung des Konrads Grotmischer.
Gulden und Silber, mit roter gelblicherer Farbe, Eisen mit
Länderpapier, Rücken mit gewöhnlichem Papier beklebt.

Inhalt:

- a. Marurk de degeneracione liberorum
- b. Cignusimus, saxonarum.
- c. Hroswithae illustris Germaniae Mulieris in gesta Oddonis carmen
- d. Wippo de vita Chunradi Galici Imp.
- e. Henrici ejus nominis IV Imperatoris, Ducis vero Bojorum VII vita
- f. Narrasio Historica de Alberto Episcopo Halberstadensi.
- g. Fridori Hispanens: Chronicon Gothorum.
- h. i. Henrici Roslæ Nienborgensis Saxonis Herlingoberga.

U. Li.

Page



24 4 17

Sammlung deutscher Gabeln nachfinden der von der
No. 17. Tafelnummer der Tafel.

Prüfung, mit Messung der in Kaiser, Anweisung zum
Messung, mit Messung der in Kaiser, Anweisung zum
No. 17. Tafelnummer der Tafel, mit Messung der in Kaiser, Anweisung zum
Messung der in Kaiser, Anweisung zum
No. 17. Tafelnummer der Tafel, mit Messung der in Kaiser, Anweisung zum
Messung der in Kaiser, Anweisung zum

202 Anweisung zum Messung der in Kaiser, Anweisung zum

Messung der in Kaiser, Anweisung zum
Messung der in Kaiser, Anweisung zum
Messung der in Kaiser, Anweisung zum

Messung der in Kaiser, Anweisung zum
Messung der in Kaiser, Anweisung zum
Messung der in Kaiser, Anweisung zum

M. Li.



Z Hs. Pr. 999 ✓

692

Deutsche Gedichte (Künste in Goldschmuck)

Marschner'scher Musikverein.

Papier, 26 1/2 Zoll hoch, mit goldenen W., manig nu.
geschnitten, mit goldenen W. versehen, Flata T. 94, 112, 168/9, 194, 203, 224.
Die Bände des 17 und 18. Jahrhunderts mit goldenen W. und goldenen
Zieraten, von der Künste in Goldschmuck A (die Künste) Bl. 1¹⁰, 1²⁰, 1³⁰,
Bl. 2, 3, 4, 5, 6, 7, 8, 9, 10, 11, 12, 13, 14, 15, 16, 17, 18, 19, 20, 21, 22,
Bl. 22/24, 23/24 u. 24/25.

Verzeichnis von 1-228, von den 229-253 foliert, mit 114
+ 25 = 139 Bl., 55, 56, 67 sind doppelt vorhanden, 153 fehlt, außerdem 2 mit 1¹⁰
Lagenweise angeordnet, zusammen 142 Blätter, der Zusammenfassung
Bl. 1, 2, 3, 4, 5, 6, 7, 8, 9, 10, 11, 12, 13, 14, 15, 16, 17, 18, 19, 20, 21, 22, 23, 24, 25, 26, 27, 28, 29, 30, 31, 32, 33, 34, 35, 36, 37, 38, 39, 40, 41, 42, 43, 44, 45, 46, 47, 48, 49, 50, 51, 52, 53, 54, 55, 56, 57, 58, 59, 60, 61, 62, 63, 64, 65, 66, 67, 68, 69, 70, 71, 72, 73, 74, 75, 76, 77, 78, 79, 80, 81, 82, 83, 84, 85, 86, 87, 88, 89, 90, 91, 92, 93, 94, 95, 96, 97, 98, 99, 100, 101, 102, 103, 104, 105, 106, 107, 108, 109, 110, 111, 112, 113, 114, 115, 116, 117, 118, 119, 120, 121, 122, 123, 124, 125, 126, 127, 128, 129, 130, 131, 132, 133, 134, 135, 136, 137, 138, 139, 140, 141, 142, 143, 144, 145, 146, 147, 148, 149, 150, 151, 152, 153, 154, 155, 156, 157, 158, 159, 160, 161, 162, 163, 164, 165, 166, 167, 168, 169, 170, 171, 172, 173, 174, 175, 176, 177, 178, 179, 180, 181, 182, 183, 184, 185, 186, 187, 188, 189, 190, 191, 192, 193, 194, 195, 196, 197, 198, 199, 200, 201, 202, 203, 204, 205, 206, 207, 208, 209, 210, 211, 212, 213, 214, 215, 216, 217, 218, 219, 220, 221, 222, 223, 224, 225, 226, 227, 228, 229, 230, 231, 232, 233, 234, 235, 236, 237, 238, 239, 240, 241, 242, 243, 244, 245, 246, 247, 248, 249, 250, 251, 252, 253, 254, 255, 256, 257, 258, 259, 260, 261, 262, 263, 264, 265, 266, 267, 268, 269, 270, 271, 272, 273, 274, 275, 276, 277, 278, 279, 280, 281, 282, 283, 284, 285, 286, 287, 288, 289, 290, 291, 292, 293, 294, 295, 296, 297, 298, 299, 300, 301, 302, 303, 304, 305, 306, 307, 308, 309, 310, 311, 312, 313, 314, 315, 316, 317, 318, 319, 320, 321, 322, 323, 324, 325, 326, 327, 328, 329, 330, 331, 332, 333, 334, 335, 336, 337, 338, 339, 340, 341, 342, 343, 344, 345, 346, 347, 348, 349, 350, 351, 352, 353, 354, 355, 356, 357, 358, 359, 360, 361, 362, 363, 364, 365, 366, 367, 368, 369, 370, 371, 372, 373, 374, 375, 376, 377, 378, 379, 380, 381, 382, 383, 384, 385, 386, 387, 388, 389, 390, 391, 392, 393, 394, 395, 396, 397, 398, 399, 400, 401, 402, 403, 404, 405, 406, 407, 408, 409, 410, 411, 412, 413, 414, 415, 416, 417, 418, 419, 420, 421, 422, 423, 424, 425, 426, 427, 428, 429, 430, 431, 432, 433, 434, 435, 436, 437, 438, 439, 440, 441, 442, 443, 444, 445, 446, 447, 448, 449, 450, 451, 452, 453, 454, 455, 456, 457, 458, 459, 460, 461, 462, 463, 464, 465, 466, 467, 468, 469, 470, 471, 472, 473, 474, 475, 476, 477, 478, 479, 480, 481, 482, 483, 484, 485, 486, 487, 488, 489, 490, 491, 492, 493, 494, 495, 496, 497, 498, 499, 500, 501, 502, 503, 504, 505, 506, 507, 508, 509, 510, 511, 512, 513, 514, 515, 516, 517, 518, 519, 520, 521, 522, 523, 524, 525, 526, 527, 528, 529, 530, 531, 532, 533, 534, 535, 536, 537, 538, 539, 540, 541, 542, 543, 544, 545, 546, 547, 548, 549, 550, 551, 552, 553, 554, 555, 556, 557, 558, 559, 560, 561, 562, 563, 564, 565, 566, 567, 568, 569, 570, 571, 572, 573, 574, 575, 576, 577, 578, 579, 580, 581, 582, 583, 584, 585, 586, 587, 588, 589, 590, 591, 592, 593, 594, 595, 596, 597, 598, 599, 600, 601, 602, 603, 604, 605, 606, 607, 608, 609, 610, 611, 612, 613, 614, 615, 616, 617, 618, 619, 620, 621, 622, 623, 624, 625, 626, 627, 628, 629, 630, 631, 632, 633, 634, 635, 636, 637, 638, 639, 640, 641, 642, 643, 644, 645, 646, 647, 648, 649, 650, 651, 652, 653, 654, 655, 656, 657, 658, 659, 660, 661, 662, 663, 664, 665, 666, 667, 668, 669, 670, 671, 672, 673, 674, 675, 676, 677, 678, 679, 680, 681, 682, 683, 684, 685, 686, 687, 688, 689, 690, 691, 692, 693, 694, 695, 696, 697, 698, 699, 700, 701, 702, 703, 704, 705, 706, 707, 708, 709, 710, 711, 712, 713, 714, 715, 716, 717, 718, 719, 720, 721, 722, 723, 724, 725, 726, 727, 728, 729, 730, 731, 732, 733, 734, 735, 736, 737, 738, 739, 740, 741, 742, 743, 744, 745, 746, 747, 748, 749, 750, 751, 752, 753, 754, 755, 756, 757, 758, 759, 760, 761, 762, 763, 764, 765, 766, 767, 768, 769, 770, 771, 772, 773, 774, 775, 776, 777, 778, 779, 780, 781, 782, 783, 784, 785, 786, 787, 788, 789, 790, 791, 792, 793, 794, 795, 796, 797, 798, 799, 800, 801, 802, 803, 804, 805, 806, 807, 808, 809, 810, 811, 812, 813, 814, 815, 816, 817, 818, 819, 820, 821, 822, 823, 824, 825, 826, 827, 828, 829, 830, 831, 832, 833, 834, 835, 836, 837, 838, 839, 840, 841, 842, 843, 844, 845, 846, 847, 848, 849, 850, 851, 852, 853, 854, 855, 856, 857, 858, 859, 860, 861, 862, 863, 864, 865, 866, 867, 868, 869, 870, 871, 872, 873, 874, 875, 876, 877, 878, 879, 880, 881, 882, 883, 884, 885, 886, 887, 888, 889, 890, 891, 892, 893, 894, 895, 896, 897, 898, 899, 900, 901, 902, 903, 904, 905, 906, 907, 908, 909, 910, 911, 912, 913, 914, 915, 916, 917, 918, 919, 920, 921, 922, 923, 924, 925, 926, 927, 928, 929, 930, 931, 932, 933, 934, 935, 936, 937, 938, 939, 940, 941, 942, 943, 944, 945, 946, 947, 948, 949, 950, 951, 952, 953, 954, 955, 956, 957, 958, 959, 960, 961, 962, 963, 964, 965, 966, 967, 968, 969, 970, 971, 972, 973, 974, 975, 976, 977, 978, 979, 980, 981, 982, 983, 984, 985, 986, 987, 988, 989, 990, 991, 992, 993, 994, 995, 996, 997, 998, 999, 1000.

Blattwerk aus goldschmuck.
Auf Bl. 1²⁰ sind die goldenen Zieraten, darunter die goldenen
mit goldenen Zieraten und goldenen W., darunter die goldenen
und goldenen.

Einband aus, mit Gold, Vergoldung, mit dunkelgrünem
Papier mit dunkelroten Flecken und hellgrünem Ornament,
Einband aus Pergament, Einband aus Pergament Einband
u. d.



Ho. R. 1000.
WENCELII | GOLDBERGA (Nüben)

GOLDBERGA | hoc est. | RES GOLDBERGENSES. | Der Stadt | GOLDBERG |
Lignitzischen Fürstenthumes | in Nieder-Schlesien | Beschreibung und allerhand |
Begebenheiten: Aus glaubwürdiger gelehrter Leute und Fürstlicher MSGR. und Anmer-
ckungen zusammen getragen | von | M. CASPARE WENCELIO (H. A. 1711).

Papier mit einem Bleiweiß Wasserzügen, ziemlich stark ausgebleicht
und ausgebleicht, Flacke N. 295/8, Riffen N. 649/50, erdliches N. 667/8.

17 Zehnfünftel, mit Wasser mit mit früheren Zeiten, eine
Kupfer den letzten Grund, Lössen N. 304, Lössen N. 342,
852, im ersten Teil (Doppelzeiten) 843/4 u. 847/8 und 165 Teil sein.

426 von 1-852 gezeichneten Teil, vesparden befristeten zwei mit
N-13 befristeten Teil von, mit 429 Teil, dann Lössen 2, befristeten 427 Teil,
Lössen N. 19, 43, 67, 91 u. 1. 4.

Görsen Teil 21, Lössen 17, Dyrickstein 18 x 14 1/2 cm (klein u. mit
mit der vesparden Seite mit Nymozzer Linie befristeten), mit
Waldig, 25 Zellen, abgefragt Wasser, Lössen ist vesparden, Lössen
Waldig Nymozzer unterfragen.

Das ist.
Lössen u. Lössen, Lössen, Lössen mit Lössen,
mit Lössen, mit Lössen befristeten, Lössen mit Lössen
Lössen.

U Li



Z Gl. R 1000 a v

Von der Gestalt der Stadt Goldberg (Bl 1^r) und andere
auf Goldberg bezügl. Aufzeichnungen.

Partie mit runderlöcherigen Wappensteinen, Aulennische
steinerne Wappenstein, Wappenstein, Flaster Bl 1, 2, 20, 42, 44, 59,
69, 83, 88, Riff Bl 1 u 2, Fingerringe auf dem Boden u Bl 1, davon
sind einige Bl 1 vorwärts geworfen, worunter die die meisten Bl 1-4.

17 Fingerringe mit Wappensteinen und Fingerringen, wofür
steinerne Wappenstein, mit Wappenstein und dem 18. Fingerringe,
steinerne Wappenstein, steinerne Wappenstein, davon steinerne Wappenstein
mischen, davon 2 Bl 1 u 2 Bl 1, 2 Bl 1 u 2 Bl 1 u 3 Bl 1, Bl 56
57, 67, 68, 86, 94, 125, 126, 133, 135, 136, 140, 141, 143, 145.

145 Linien auf Bl 1, 2, 3, 4, 5, 6, 7, 8, 9, 10, 11, 12, 13, 14, 15, 16, 17, 18, 19, 20, 21, 22, 23, 24, 25, 26, 27, 28, 29, 30, 31, 32, 33, 34, 35, 36, 37, 38, 39, 40, 41, 42, 43, 44, 45, 46, 47, 48, 49, 50, 51, 52, 53, 54, 55, 56, 57, 58, 59, 60, 61, 62, 63, 64, 65, 66, 67, 68, 69, 70, 71, 72, 73, 74, 75, 76, 77, 78, 79, 80, 81, 82, 83, 84, 85, 86, 87, 88, 89, 90, 91, 92, 93, 94, 95, 96, 97, 98, 99, 100, 101, 102, 103, 104, 105, 106, 107, 108, 109, 110, 111, 112, 113, 114, 115, 116, 117, 118, 119, 120, 121, 122, 123, 124, 125, 126, 127, 128, 129, 130, 131, 132, 133, 134, 135, 136, 137, 138, 139, 140, 141, 142, 143, 144, 145, 146, 147, 148, 149, 150, 151, 152, 153, 154, 155, 156, 157, 158, 159, 160, 161, 162, 163, 164, 165, 166, 167, 168, 169, 170, 171, 172, 173, 174, 175, 176, 177, 178, 179, 180, 181, 182, 183, 184, 185, 186, 187, 188, 189, 190, 191, 192, 193, 194, 195, 196, 197, 198, 199, 200, 201, 202, 203, 204, 205, 206, 207, 208, 209, 210, 211, 212, 213, 214, 215, 216, 217, 218, 219, 220, 221, 222, 223, 224, 225, 226, 227, 228, 229, 230, 231, 232, 233, 234, 235, 236, 237, 238, 239, 240, 241, 242, 243, 244, 245, 246, 247, 248, 249, 250, 251, 252, 253, 254, 255, 256, 257, 258, 259, 260, 261, 262, 263, 264, 265, 266, 267, 268, 269, 270, 271, 272, 273, 274, 275, 276, 277, 278, 279, 280, 281, 282, 283, 284, 285, 286, 287, 288, 289, 290, 291, 292, 293, 294, 295, 296, 297, 298, 299, 300, 301, 302, 303, 304, 305, 306, 307, 308, 309, 310, 311, 312, 313, 314, 315, 316, 317, 318, 319, 320, 321, 322, 323, 324, 325, 326, 327, 328, 329, 330, 331, 332, 333, 334, 335, 336, 337, 338, 339, 340, 341, 342, 343, 344, 345, 346, 347, 348, 349, 350, 351, 352, 353, 354, 355, 356, 357, 358, 359, 360, 361, 362, 363, 364, 365, 366, 367, 368, 369, 370, 371, 372, 373, 374, 375, 376, 377, 378, 379, 380, 381, 382, 383, 384, 385, 386, 387, 388, 389, 390, 391, 392, 393, 394, 395, 396, 397, 398, 399, 400, 401, 402, 403, 404, 405, 406, 407, 408, 409, 410, 411, 412, 413, 414, 415, 416, 417, 418, 419, 420, 421, 422, 423, 424, 425, 426, 427, 428, 429, 430, 431, 432, 433, 434, 435, 436, 437, 438, 439, 440, 441, 442, 443, 444, 445, 446, 447, 448, 449, 450, 451, 452, 453, 454, 455, 456, 457, 458, 459, 460, 461, 462, 463, 464, 465, 466, 467, 468, 469, 470, 471, 472, 473, 474, 475, 476, 477, 478, 479, 480, 481, 482, 483, 484, 485, 486, 487, 488, 489, 490, 491, 492, 493, 494, 495, 496, 497, 498, 499, 500, 501, 502, 503, 504, 505, 506, 507, 508, 509, 510, 511, 512, 513, 514, 515, 516, 517, 518, 519, 520, 521, 522, 523, 524, 525, 526, 527, 528, 529, 530, 531, 532, 533, 534, 535, 536, 537, 538, 539, 540, 541, 542, 543, 544, 545, 546, 547, 548, 549, 550, 551, 552, 553, 554, 555, 556, 557, 558, 559, 560, 561, 562, 563, 564, 565, 566, 567, 568, 569, 570, 571, 572, 573, 574, 575, 576, 577, 578, 579, 580, 581, 582, 583, 584, 585, 586, 587, 588, 589, 590, 591, 592, 593, 594, 595, 596, 597, 598, 599, 600, 601, 602, 603, 604, 605, 606, 607, 608, 609, 610, 611, 612, 613, 614, 615, 616, 617, 618, 619, 620, 621, 622, 623, 624, 625, 626, 627, 628, 629, 630, 631, 632, 633, 634, 635, 636, 637, 638, 639, 640, 641, 642, 643, 644, 645, 646, 647, 648, 649, 650, 651, 652, 653, 654, 655, 656, 657, 658, 659, 660, 661, 662, 663, 664, 665, 666, 667, 668, 669, 670, 671, 672, 673, 674, 675, 676, 677, 678, 679, 680, 681, 682, 683, 684, 685, 686, 687, 688, 689, 690, 691, 692, 693, 694, 695, 696, 697, 698, 699, 700, 701, 702, 703, 704, 705, 706, 707, 708, 709, 710, 711, 712, 713, 714, 715, 716, 717, 718, 719, 720, 721, 722, 723, 724, 725, 726, 727, 728, 729, 730, 731, 732, 733, 734, 735, 736, 737, 738, 739, 740, 741, 742, 743, 744, 745, 746, 747, 748, 749, 750, 751, 752, 753, 754, 755, 756, 757, 758, 759, 760, 761, 762, 763, 764, 765, 766, 767, 768, 769, 770, 771, 772, 773, 774, 775, 776, 777, 778, 779, 780, 781, 782, 783, 784, 785, 786, 787, 788, 789, 790, 791, 792, 793, 794, 795, 796, 797, 798, 799, 800, 801, 802, 803, 804, 805, 806, 807, 808, 809, 810, 811, 812, 813, 814, 815, 816, 817, 818, 819, 820, 821, 822, 823, 824, 825, 826, 827, 828, 829, 830, 831, 832, 833, 834, 835, 836, 837, 838, 839, 840, 841, 842, 843, 844, 845, 846, 847, 848, 849, 850, 851, 852, 853, 854, 855, 856, 857, 858, 859, 860, 861, 862, 863, 864, 865, 866, 867, 868, 869, 870, 871, 872, 873, 874, 875, 876, 877, 878, 879, 880, 881, 882, 883, 884, 885, 886, 887, 888, 889, 890, 891, 892, 893, 894, 895, 896, 897, 898, 899, 900, 901, 902, 903, 904, 905, 906, 907, 908, 909, 910, 911, 912, 913, 914, 915, 916, 917, 918, 919, 920, 921, 922, 923, 924, 925, 926, 927, 928, 929, 930, 931, 932, 933, 934, 935, 936, 937, 938, 939, 940, 941, 942, 943, 944, 945, 946, 947, 948, 949, 950, 951, 952, 953, 954, 955, 956, 957, 958, 959, 960, 961, 962, 963, 964, 965, 966, 967, 968, 969, 970, 971, 972, 973, 974, 975, 976, 977, 978, 979, 980, 981, 982, 983, 984, 985, 986, 987, 988, 989, 990, 991, 992, 993, 994, 995, 996, 997, 998, 999, 1000.

Bl 1, 13, 26, 34, 39 u. v. (unregelmäßige Länge).
Zehn des Bl 20, Breite 15 3/4, Durchmesser 18 x 14 cm, einseitig,
25 Zeilen, rechteckige Schrift, römische u. Vokalzeichen, nicht
für den Gebrauch.

Blatt mit zwei unregelmäßigen und ^{zwei} runden Löchern
Linien unregelmäßig, mit Papp, Verzierung und zierlichen
Korngestaltung, mit roten Buchstaben, davon Linien sind
(davon Linien) fehlt.

N. Li

Z R 1000 b v (2 vol.)



2

Faint, illegible handwriting in cursive script, possibly a letter or a page from a manuscript.

2



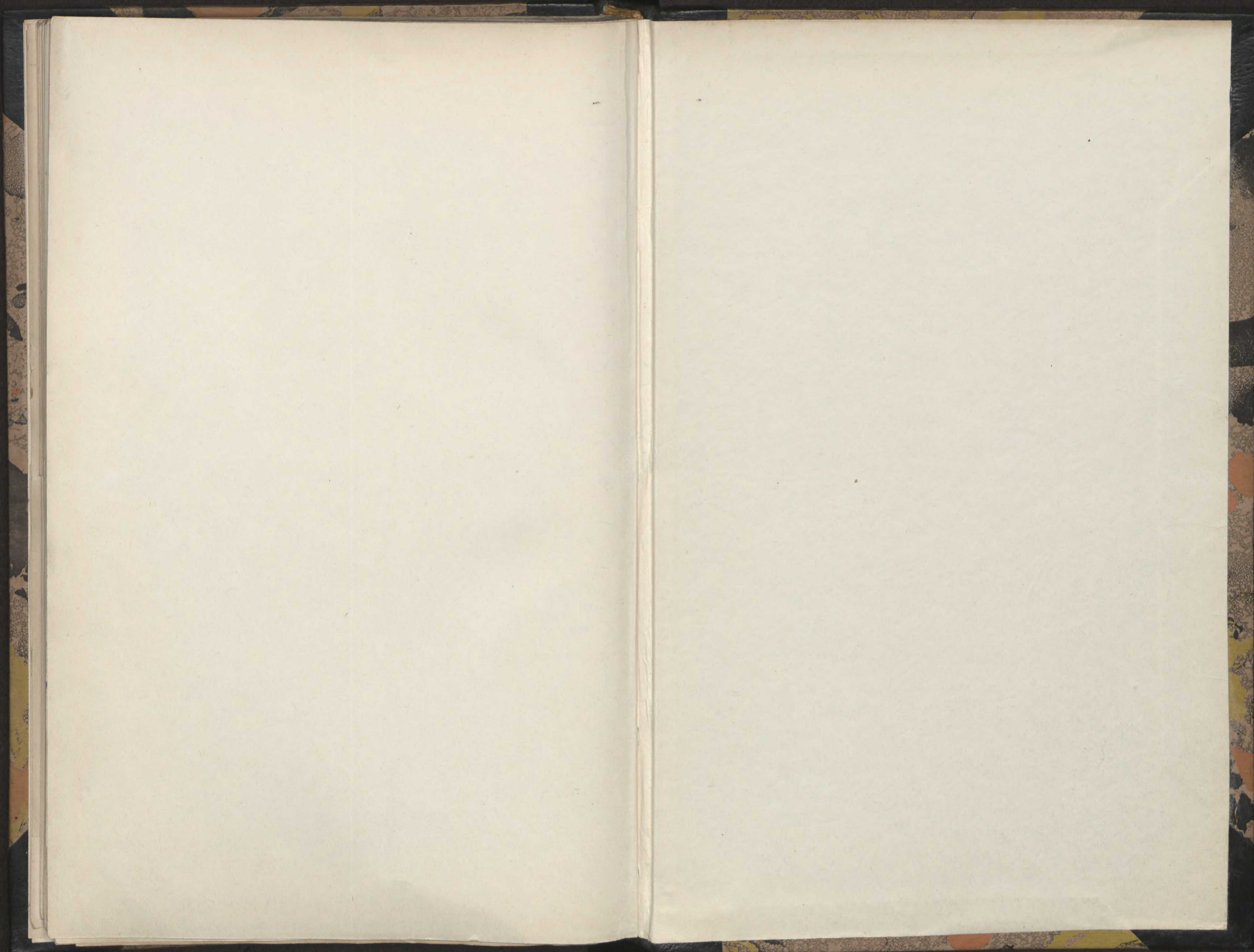



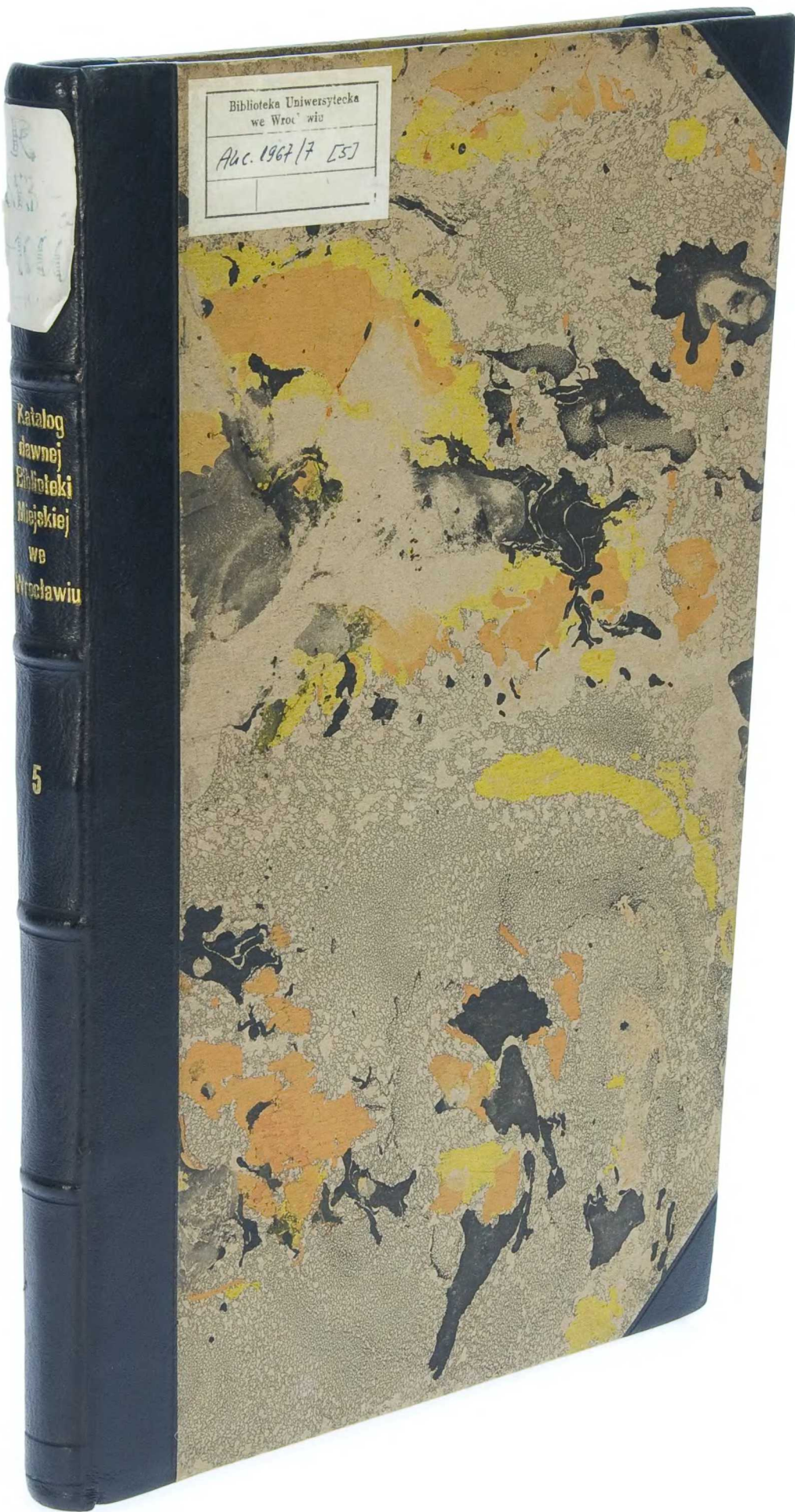

Biblioteka Uniwersytecka
we Wrocławiu
Auc. 1967/7 [5]

Katalog
dawnej
Biblioteki
Miejskiej
we
Wrocławiu

5

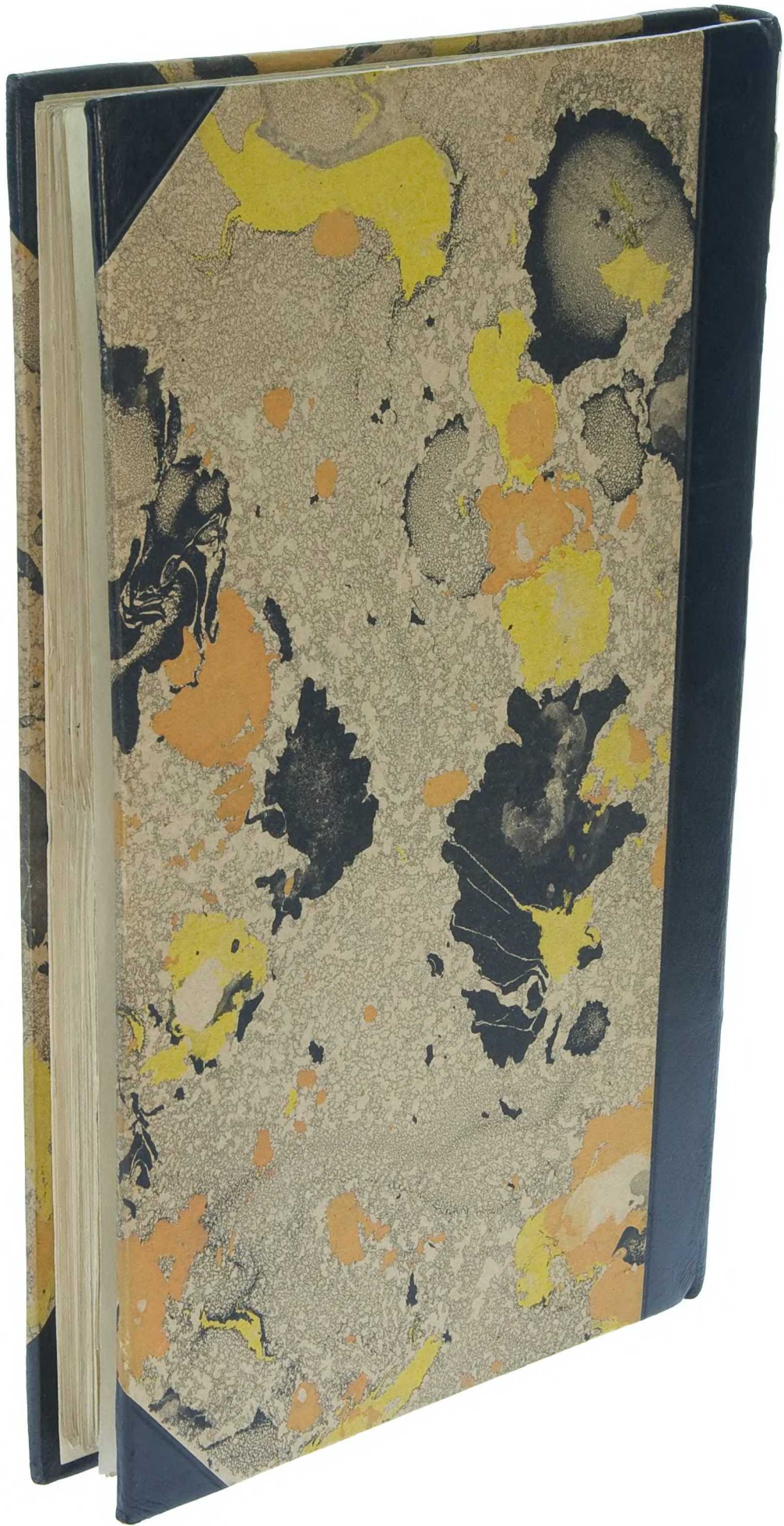

R
533
100
1000

Katalog
dawnej
Biblioteki
Miejskiej
we
Wrocławiu

5