



1937/44 731

1937 206

1937 100

20. 7. 37



Das ist mein 621/12.77

Landschaftliche Motive —————

———— Architektur Aufnahmen ————

———— Natur Aufnahmen

in der Zeit vom 1. 5. 1929.

———— bis 30. 7. 1931.



Eingang zum  
Johannisfest  
1925



27.6. u. 7. 12,5 6f. 1 Sek.



10.7. n. 4h. 12,5 2,5 Sek.

Liebigshöhe

Un





Der Dom.

8.7. v. 11. 7.7 3f. 1/25

Universität —



16.7. n. 5. 6.3 3f. 1/25





Wehr am Zoo

24.5. v. 6 1/2 9 1/50



Liebigshöhe.

10.7. n.5 125 3f. 1/25





Bagger

7.5. n.1. 9 1 1/2 f. 1/50

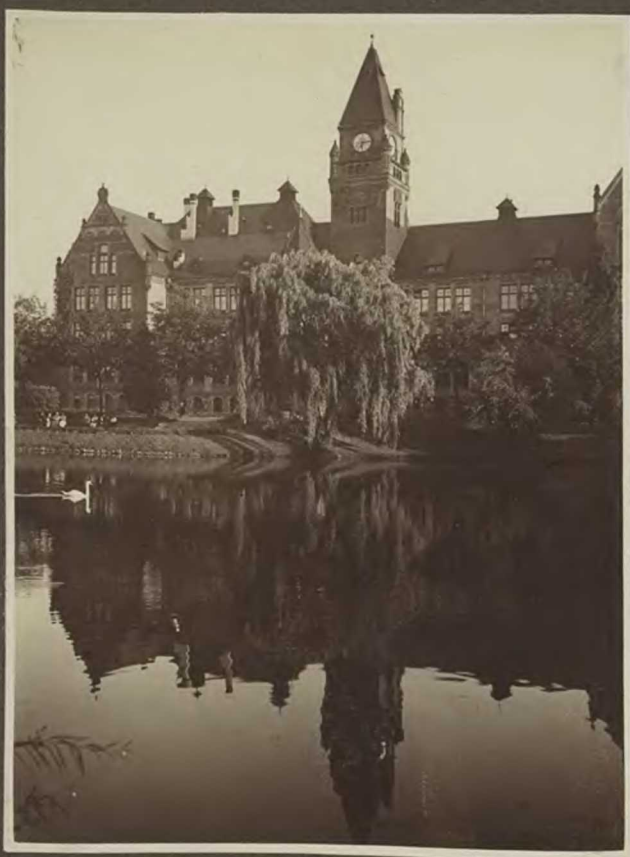

Baugewerk schule

20.7. n.6. 6,3 1/25



Dombbrücke

16.7. 5n. 7,7 3f. 1/25



Viehkoppel i. Ratten

20.5. v. 10. 12,5 1 1/2 f. 1/25





Birkenallee b. Siega

9.5. v. 10. 9 1 1/2 f. 1/25 p.



Hochwasser

b. Schillermühle

20.5. v 11 1/2. 12.5 6 f 1/2 p.



Silberberg.

Durchstich am  
Bahnhof Festung.



19.6. v9. 11 3f. 1/50, S.



Altwater Gebirge

Quellgebiet der Rauscha, Tess

16.6. v10. 18 1/25, S.



Viadukt mit  
Zahnradbahn.



Silberberg.

19.6. n 4. 9 1/30 S.

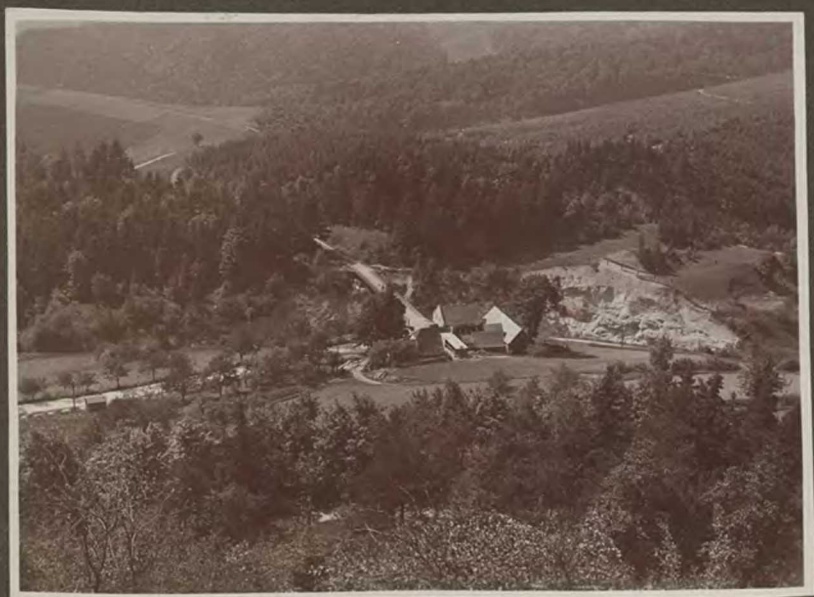

Blick vom Donjon

19.6. v 9 1/2. 18. 7/25 S.



Blühender  
Kirschbaum



20.5. n. 2. 9. 3f. 1/25, S.



Silberberg.  
Zahnradbahn.

18.6. n. 7. 9. 1/100, S.





Schwarze Oppa

13.6. v 10. Bl. 9. 1/100.

Altwater Gebirge.

Wurzel Mühle  
b. Reihwiesen.



13.6. v 9. Bl. 18. 1/25, 5.





Blick von der  
Schäferei.

14.6. u. 8. Bl. 11. 6f. 1/12 S.

Der Altvater

oben  
angelangt



14.6. u. 9. Bl. 9. 6f. 1/25 S.



Goldenstein.



16.6. n3. B1 6,3 3f. 1/25,5.



Altwater Gebirge.

Ruine Koberstein

12.6. n6. 12,5 1/25,5.



Ring. Westseite  
in Elisabeth Kirche



20.7. v. 10. 6,3. 3f. 1/25

Breslau.



Rathaus.

20.7. v. 11. 6,3 3f. 1/25, S.



Oderpartie



30.7. v11. 9. 1/5

Breslau.



Hauptbahnhof

25.7. n4. 6,3 1/5 S.





Kögl. Schloß.

25.7. n. 6. 6,3 3F 1/25,5.

Breslau

Synagoge



25.7. n. 5. 6,3 1/25,5.



Haupteingang zum  
Polizei Präsidium.

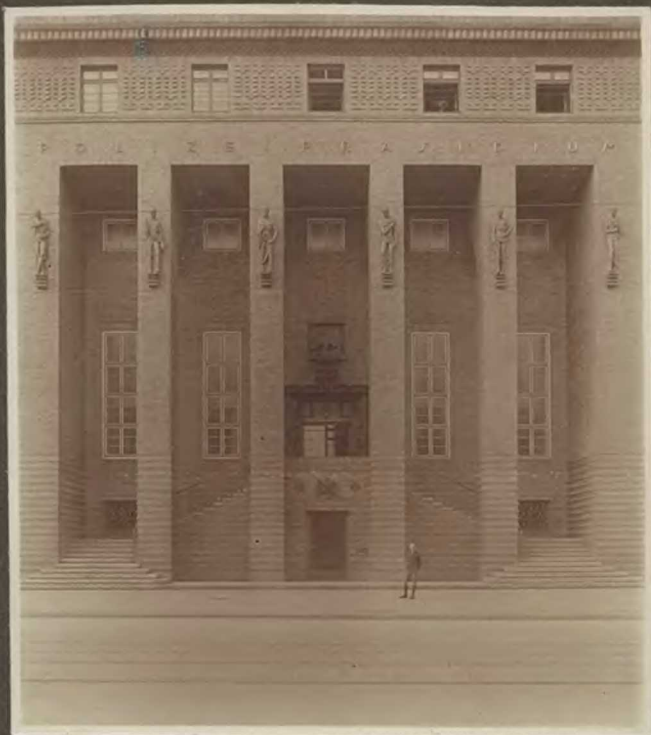

Breslau.

17.7. v 9 1/2. 9. 15ek.



Zoo.

15.7. n 4 1/2 6,3 1 1/2 f. 150 p.



Wasserhebewerk



23.7. n.5 6,3 3f. 1/25 sek.

Breslau

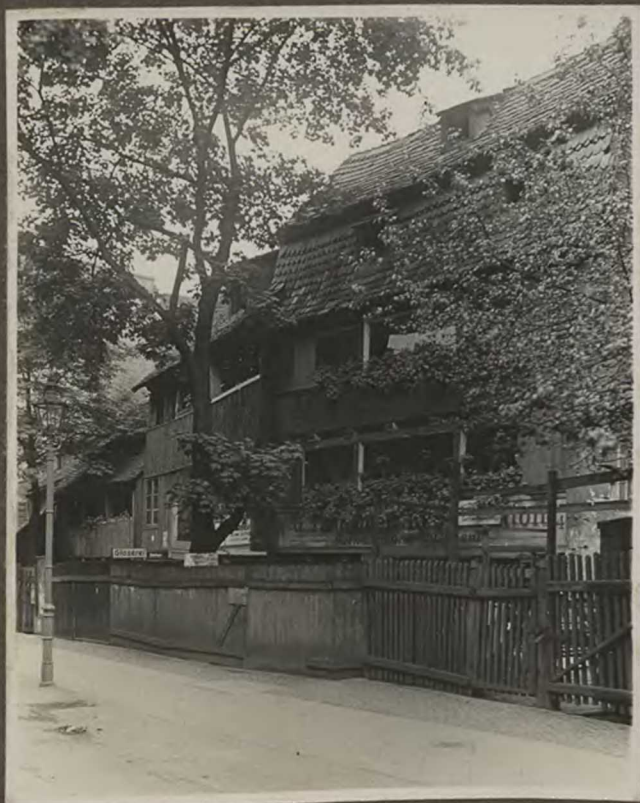

Alt-Breslau  
Kätzelohe

27.7. v.11 9 - 1 1/2 sek.



Heuschrecke



18.7. n.2 18,5 1/25



Altwater  
Tessal

14.6. n.3 18 Gf. 1/2,5.



Warteberg  
b. Tannwald.



27.7. n. 3 6,3 1/25s.

Dahlienblüte



20.7. u. 8 11.3f. 15ek.





Fechter Brunnen

Breslau

30.7. u.10 18 1/2 sek.



Waschteich





Breslau



Ring

Mar. 1900 6815/42



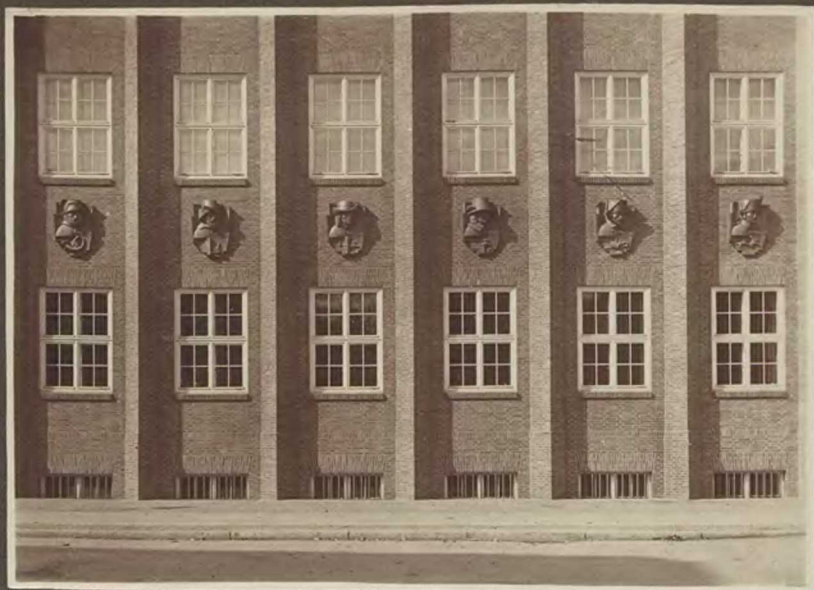

Hochhaus · Postscheckamt



Schiefer Turm in  
Frankenstein

Postfach 1000 6215/100



Hochhaus



Breslau



Blick von der Werderbrücke

621/46





Blick von der Holteihöhe  
auf die Dominsel.

Breslau



Regierung — Hochhaus — Holteihöhe



Rathaus  
Eing. z. Schweidnitzer Keller



Breslau

30.7. 11u 12,5 1/25



Sandinsel

16.8. 12 1/2 12,5 1/2 Sek.





Gondelhafen an  
der Holteihöhe.

16.8. n.1 · 12,5 · 1/3/5.

Breslau.



Blick von der  
Holteihöhe

16.8. n.1 · 12,5 · 1/3/5.



Kirschberg

10.8.29. n.3. 9. 1 Sek.

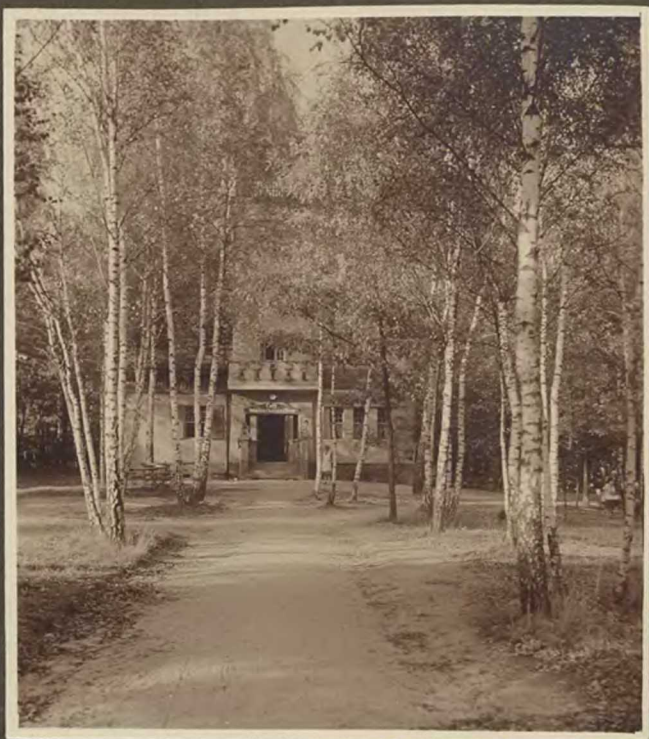

Pilznest

16.8.29. 12. 18. 1/4 Mm.





Breslau. Dom.



Eine Familie

16. 8. 29. n. 1. 12. 5. 105.



Der Schmied



14.2.30. m 1 1/2. 12,5. 3,5.



12,5 · 1 1/2 S.

18. 2,5.





Pergola

9.2.30. n.1. 18. 1 1/2 S.



Holzkirche

9.2.30. n 1 1/2 · 18 · 3 f. 2 1/2 S.

1000 1000 1000





7.5.30. v. 10. 9. 1/25 S.



Weidenhof - Park.

7.5.30. n. 4. 12,5. 1/2 S.





7.5.30. n. 2. 6.3. 3f. 1/25 S



7.5.30. n. 3. 12.5. 3f. 1/10 S





Heidemühle.

7.5.30. m. 1. 77. 3f. 1/25 s.

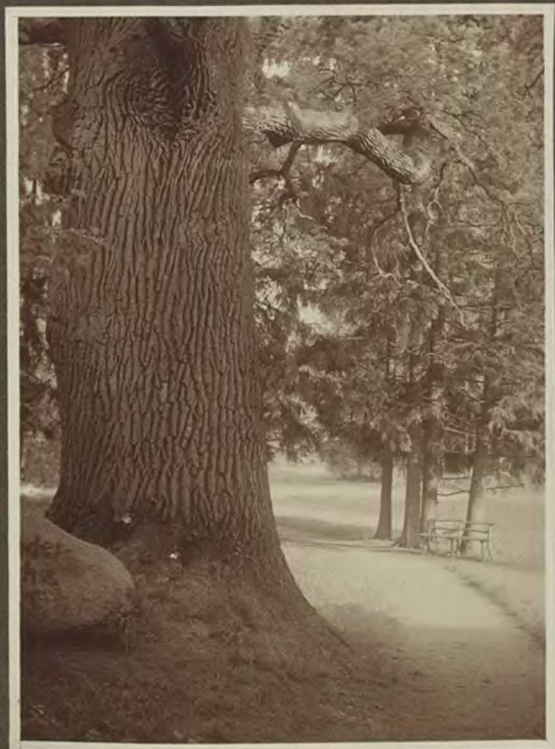

Weidenhof. Park.

7.5.30. m. 5. 9. 10 sek.

Wien foto. 1930. 1/25 s.





Ostermorgen.

Repr. Sonne · n3 · 36 · 4 Sek.



2.6.30. v. 9 · 12,5 ·  $\frac{1}{25}$  S.





Schwedenschanze

19.5.30. v. 9 1/2 · 12,5 · 37 · 125.



20.4.30. v. 10 · 25 · 1/10 sek.





20.7.31. n. 3. 36. 7/25

Klößeltor:



24.4.30. n. 4. 12,5. 3f. 15.





Heidebrünnel

15.6.29. n. 4 · 36 · 6f. ·  $\frac{1}{2}$  Sek.



24.6.30. n. 6½ · 18 ·  $\frac{1}{3}$  Sek.





30.7.31. n. 5 · 12,5 · 3F · 1/25,5



Ottwitzer Schleuße

28.5.30. n 5 1/2 · 6,3 · 1/25



